



# FEBAN

 *Banco de la Nación*

Revista Institucional del Fondo de Empleados del Banco de la Nación

## CAMPAÑA DE AMNISTÍA para afiliarte al PAM

### Para trabajadores activos



- Nuevos y mejores servicios en los policlínicos FEBAN
- Continuidad al Programa de Asistencia Médica
- FEBAN en todo el Perú

- Campaña de amnistía
- Renueva tu tarjeta de salud
- Compra tu SOAT al mejor precio del mercado

# De vuelta al cole con FEBAN



**FEBAN**

Fondo de Empleados

Banco de la Nación



## Préstamo Escolar

Ahora también lo podrás solicitar en línea

Te prestamos <sup>Hasta</sup> **S/ 3,000**  
10 meses para pagar

Ingresa a [www.feban.net](http://www.feban.net)

Da click en el banner Préstamo Escolar

Accede a tu préstamo

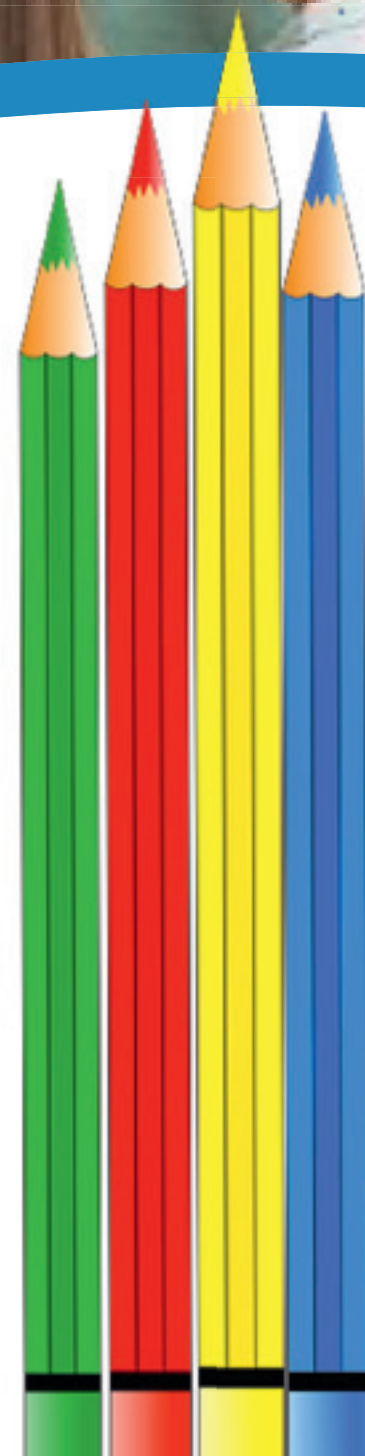

Informes: 614-5252 anexo 238, 215 y 367

[www.feban.net](http://www.feban.net)

# Fortaleciendo nuestros servicios

Nuestro compromiso con todos los afiliados es mejorar y fortalecer cada día los servicios que el FEBAN les presta. Atendiendo a la gran demanda que presentan los servicios en salud, en los últimos meses hemos ampliado servicios importantes en este rubro.

Así tenemos que en nuestros Policlínicos Lima, La Calera, Salamanca hemos extendido la gama de especialidades médicas, contando con consultorios de cardiología, ginecología, neumología y hasta el tratamiento de oncología para casos primarios.

De otro lado, contamos con servicios de análisis clínicos –necesarios para garantizar un buen diagnóstico médico– ofrecidos por el reconocido laboratorio Blufstein, servicios de odontología y oftalmología con proveedores de prestigio y calidad como Odontofresh y Futuro Visión, respectivamente.

Asimismo, hemos suscrito convenios con más clínicas y centros médicos en diferentes provincias. Continuaremos con esta tarea de modo que a nivel nacional nuestros afiliados puedan acceder a los servicios de salud que ofrece el FEBAN, sin necesidad de programar traslados costosos e innecesarios.

En línea con esta proyección de fortalecimiento, a solicitud de la Gerencia del FEBAN, la CA-FEBAN aprobó la Campaña de Amnistía para que los trabajadores del Banco de la Nación que por primera vez deseen afiliarse al Programa de Asistencia Médica - PAM, puedan inscribirse junto a su núcleo familiar: cónyuge o concubino (a), hijos y padres.

Esta medida excepcional, se extiende también para los trabajadores afiliados al PAM que perdieron la oportunidad de inscribir a sus dependientes: cónyuge o concubino (a) e hijos que por primera vez se incorporan al PAM. Esta Campaña de Amnistía empieza el 3 de marzo y culmina el 30 de abril.

Sin dejar a un lado los servicios de recreación, ésta última temporada invertimos en la renovación de las instalaciones de los centros recreacionales de Chiclayo y el Cuadro, remodelando las piscinas, servicios higiénicos, áreas de juegos, zona de parrillas, entre otros. Además del mantenimiento permanente que hemos realizado en nuestros centros recreacionales, a fin que los afiliados disfruten de estas zonas de esparcimiento en las mejores condiciones.

Las instalaciones de los centros recreacionales de la Calera, Mamacona, Iquitos y Chiclayo también sirvieron como sede del Programa de Vacaciones Recreativas 2014, dirigido a los hijos y nietos de los afiliados, quienes pudieron desarrollar disciplinas como la natación, voley, fútbol, taekwondo, hockey, básquet, ajedrez, danzas, entre otras, contribuyendo a su desarrollo físico y psicológico. En Piura las vacaciones útiles se realizaron utilizando otras instalaciones.

Sin lugar a dudas, el FEBAN aun tiene mucho camino por recorrer en el tema de fortalecimiento y desarrollo de sus servicios, compromiso asumido por todos sus colaboradores con el objeto de alcanzar los objetivos trazados.

**Oscar Portocarrero Quevedo**  
Gerente General



## Revista Institucional FEBAN

UNA PUBLICACIÓN DEL FONDO DE EMPLEADOS DEL BANCO DE LA NACIÓN

Jr. Camaná 390 Lima - Perú / Central telefónica: 614-5252

**Edición:** Oscar Portocarrero Quevedo / **Redacción y fotografía:** Claudia Arenas Abad / Joisy Bogarin Vigo / **Diseño y diagramación:** Mario Popuche Llontop

# Nuevos y mejores servicios en los Policlínicos FEBAN

Con equipos de última generación



**E**l Fondo de Empleados del Banco de la Nación cuenta con cuatro policlínicos, en Lima, la Calera, Salamanca y Piura, cuyo objetivo es brindar un servicio responsable y de calidad para el cuidado de la salud de sus usuarios.

Conocedor de las diversas necesidades de sus usuarios, el FEBAN ha implementado las especialidades de oftalmología, odontología, cardiología y ginecología. Asimismo, debido a la suscripción de convenios con nuevos prestadores de servicios de salud, las instalaciones de los policlínicos cuentan con una mayor gama de servicios.

A continuación detallamos nuestros nuevos servicios.

## Oftalmología

El Instituto Oftalmológico “Futuro Visión” ofrece: consulta médica oftalmológica, medida de vista o refracción, agudeza visual, prueba de topometría (Presión Ocular), fondo de ojos, examen de motilidad ocular, examen de párpados, descartes de estrabismo, catarata, glaucoma, carnosidades, entre otros.

## Horarios de atención

- Policlínico La Calera:  
Martes 4 p.m. a 7 p.m.
- Policlínico Salamanca:  
Miércoles 4 p.m. a 7 p.m.

## Odontología

La Clínica “Dental System” brinda servicios de odontología integral en los siguientes horarios:

- Los días: lunes y viernes de 2:30 p.m. a 7:00 p.m.
- Los martes, miércoles y jueves de 9:30 a.m. a 6:30 p.m.
- Y los sábados, previa cita.

Asimismo en los Policlínicos Salamanca y Lima contamos con los nuevos servicios de Clínica Dental “Odontofresh” en los siguientes horarios:

### \*Policlínico Lima

Teléf. 4286340

Horario de atención:

Lunes a Viernes de 9:00 a.m. a 7:00 p.m.

Sábados: 9 a.m. a 2:00 p.m.

### \*Policlínico Salamanca

Teléf.: 4343833 anexos 331 - 332

Horario de atención:

Lunes a Viernes de 2:00 p.m. a 7:00 p.m.

Sábados: 9 a.m. a 2:00 p.m.

\* Previa cita

### Análisis y diagnósticos

El laboratorio BLUFSTEIN ofrece a nuestros usuarios diferentes tipos de análisis tales como: colesterol, triglicéridos, glucosa, densitometría ósea, electrocardiograma, presión arterial, evaluación hepática, evaluación de la función del riñón, descarte de cáncer de próstata, riesgo coronario, pruebas inmunológicas diversas, descarte de cáncer de cuello uterino, descarte de diabetes, prueba de embarazo, entre otros.

### Cardiología y Ginecología

El Policlínico Piura incorpora de forma permanente las especialidades médicas de cardiología y ginecología, en los siguientes horarios:

- Ginecología los días jueves de 3:00 p.m. a 7:00 p.m.
- Cardiología previa cita.



## Les recordamos sobre nuestros policlínicos:

### Policlínico Lima

Horario: 8.30 am a 7.00 pm  
 Dirección : Jr. Camana 390 -Lima  
 Teléfono: 614 5252 - anexos - 295 -257 - 263

### Policlínico la Calera

Horario: 8.30 am a 7.00 pm  
 Dirección: Calle Alfa Aguila 108 - Urb. La Calera de la Merced - Trujillo  
 Teléfono: 2730785 - 6145252 - anexo 333 -334

### Policlínico Salamanca

Horario: 8.30 am a 7.00 pm  
 Dirección: Calle las Tunas Urb. Recaudadores - Salamanca  
 Teléfono: 434 3833 - 614 5252 - anexo 331- 332

### Policlínico Piura

Horario: 8.30 am a 7.00 pm  
 Dirección: Calle Tacna 697 (Centro Cívico) - Piura  
 Teléfono: 073 - 311276

### Nuestros policlínicos cuentan con las siguientes especialidades y exámenes:

- Cardiología
- Cirugía Cardiovascular
- Cirugía General
- Dermatología
- Endocrinología
- Gastroenterología
- Geriatria
- Ginecología
- Medicina Interna
- Medicina General
- Neumología
- Neurología
- Nutrición
- Oftalmología
- Otorrinolaringología
- Psicología
- Pediatría
- Reumatología
- Medicina Física y Rehabilitación
- Shiatzu-Masaje
- Traumatología
- Urología
- Visitas a domicilio
- Oncología médica
- Oncología urológica
- Odontología
- Rayos X
- Ecografía
- Densitometría
- Mamografía
- Laboratorio Clínico / Toma de Muestra

# FEBAN en todo el Perú

## Nuevos convenios con clínicas a nivel nacional

Para alcanzar una mayor cobertura entre todos nuestros usuarios, FEBAN ha suscrito nuevos convenios con clínicas y centros médicos a nivel nacional

### Huaral

**Policlínico Sakura**  
 Calle Julio C. Tello N° 300  
 Teléfono: 2461768

### Nasca

**Policlínico Juan Pablo Elías**  
 Calle Ignacio Morsesky N° 401  
 Teléfono: 056 - 794822

### Ica

**Clínica Ica Dr. Julio Tataje Barriga**  
 Av. Conde de Nieva 390  
 Teléfono: 056 - 603682

### Inversiones Diflorio – Clínica Tataje

Av. Conde de Nieva N° 355  
 Teléfono: 056 - 218471

### Camaná

**\*Policlínico El Pacífico**  
 Jr. Moquegua N° 232  
 Teléfono: 054 - 572950

### Chiclayo

**\*Fisiomedic**  
 Av. Elvira García N°. 659 Urb. Felipe  
 Santiago Salaverry  
 Teléfono: 074 - 327346

### Medicentros Arcángel

#### Madre de Dios

**\*Medicentro Madre de Dios**  
 Av. Dos de Mayo N° 759 - Tambopata  
 Teléfono: 959299077

#### Huancavelica

**\*Medicentro Huancavelica**  
 Jr. Manco Cápac N° 493  
 Teléfono: #981802520

#### Cerro de Pasco

**\*Medicentro Cerro de Pasco**  
 Jr. Bolognesi N° 339  
 Teléfono: #981631079

#### \*Clínica Magol S.R.L.

Av. Daniel Alcides Carrión N° 99 - Urb. San  
 Juan - Yanacocha  
 Teléfono: 063 - 421515

#### Jaén

**\*Policlínico Jaén – Arcángel**  
 Calle Mariscal Castilla 203  
 Teléfono: 974883309



\* Convenios en proceso de implementación.

**¡Afíliate al PAM!**



## Campana de amnistía

Trabajadores del Banco de la Nación podrán afiliarse al PAM desde el 3 de marzo al 30 de abril

**E**n la sesión N° 416 del 26 de febrero del 2014, la Comisión de Administración del Fondo de Empleados del Banco de la Nación - CAFEBAN aprobó la amnistía para que los trabajadores del Banco de la Nación puedan afiliarse al Programa de Asistencia Médica - PAM.

Esta medida excepcional y provisoria está orientada a los trabajadores del BN, que por primera vez desean incorporarse y su núcleo familiar - cónyuge o concubino (a), hijos y padres.

Asimismo, la campaña de amnistía también es para los trabajadores afiliados al PAM que perdieron la oportunidad de in-

corporar por primera vez a sus dependientes: cónyuge o concubino(a) e hijos.

El periodo de carencia para los trabajadores titulares que se acogan a la campaña de amnistía, de manera excepcional y por única vez es de un mes. En el caso de los dependientes el periodo de carencia será de seis meses en línea con lo establecido en el Reglamento del PAM.

La Campaña de amnistía entra en vigencia a partir del 3 de marzo hasta el 30 de abril del 2014, transcurrido este plazo los trabajadores activos que deseen incorporarse al PAM se registrarán bajo lo dispuesto por el Reglamento del PAM.

### Informes y afiliaciones

Unidad de Bienestar Social

Teléfono: 6145252 - Anexos: 208 -209 - 328 - 312- 232 - 258 - 259

Módulos: 12480-11363 - CHAM: 4352422

# La importancia de la detracción en los reembolsos

## En gastos médicos, de evacuación y de sepelio

La detracción es el descuento de un porcentaje que efectúa el usuario por el pago de un bien o servicio gravado con IGV. Dicho descuento debe ser depositado en la cuenta del Banco de la Nación que el proveedor apertura para esta operación. Sólo las personas jurídicas que prestan servicios están sujetas a la detracción.

Cuando un afiliado solicita un reembolso por gastos médicos, de evacuación o de sepelio en la modalidad de factura ésta deberá estar a nombre del Fondo de Empleados del Banco de la Nación, en el caso de los recibos por honorarios, éstos deberán girarse a nombre del afiliado.

Si el afiliado efectúa un pago o desembolso por un servicio de atención de salud y la factura es emitida a nombre del Fondo de Empleados del Banco de la Nación, de-

berá solicitar la constancia de detracción teniendo en cuenta lo siguiente:

- ▮ La factura deberá estar gravada con el IGV y superar el monto de S/. 700.00.
- ▮ La constancia del depósito de detracción debe tener como fecha máxima el quinto día hábil de haber sido cancelada la factura.

En caso de que el afiliado no solicite la constancia de detracción, el FEBAN no podrá hacer uso de la factura, es decir, no podrá deducir los gastos o costos en cumplimiento del criterio de lo devengado de acuerdo a las normas del Impuesto a la Renta. Dicha deducción es inválida en caso se incumpla con efectuar el depósito de detracción.

Si el FEBAN efectuara el reembolso sin tener la constancia de detracción, será sancionado por dicha omisión.

## FEBAN y Odontofresh suscriben convenio

### Atención en los policlínicos de Lima y Salamanca



Despistaje odontológico gratuito para los afiliados del FEBAN y familiares

Odontofresh es una clínica dental con más de 14 años de experiencia en el cuidado de la salud bucal, con dos sedes, ubicadas en: la Avenida Caminos del Inca 1138 - Santiago de Surco y en el Jirón Castilla 806 - 2° piso, Magdalena del Mar.

A partir del presente año la mencionada clínica brindará servicios en sus dos clínicas y en los Policlínicos de Lima y Salamanca.

#### Lugares y horarios de atención

##### \*Policlínico Lima

Teléf. 4286340

##### Horario de atención:

Lunes a Viernes de 9:00 a.m. a 7:00 p.m.

Sábados: 9 a.m. a 2:00 p.m.

\* Previa cita

##### \*Policlínico Salamanca

Teléf.: 4343833 anexos 331 - 332

##### Horario de atención:

Lunes a Viernes de 2:00 p.m. a 7:00 p.m.

Sábados: 9 a.m. a 2:00 p.m.

**35 años** Comprometidos,  
**de Corazón,** con tu Salud!

## IMPORTANTES BENEFICIOS PARA LOS AFILIADOS A FEBAN

A través de nuestro convenio de Atención Médica Cardiológica firmado con FEBAN, tú y toda tu familia pueden acceder a las ventajas en atenciones médicas **regulares** y en atenciones **avanzadas** a través de nuestros procedimientos invasivos, realizados en cualquiera de nuestros dos laboratorios de hemodinamia.

Cardiomedic es la única institución privada, en el Perú, que cuenta con **DOS LABORATORIOS** de hemodinamia funcionando en paralelo y a total disposición de sus pacientes. **Incluso, usted puede venir con su cardiólogo particular.**

Llama hoy al  
**433 9002**

o consulta tus beneficios en  
[www.cardiomedic.com.pe/feban](http://www.cardiomedic.com.pe/feban)

### DOS LABORATORIOS DE HEMODINAMIA

- Cineangiografías
- Cateterismo Cardíaco
- Creación de Fístula Arterio Venosa
- Angioplastia e Implante de Stent
- Arteriografías Vasculares
- Colocación de Cateter Venoso
- Implante de Marcapaso
- Electrofisiología

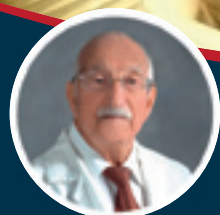

**Dr. Ricardo Abugattas**  
Director Médico

#### Pruebas Diagnósticas

- Electrocardiograma de Reposo
- Electrocardiograma con Prueba de Esfuerzo
- Potenciales Tardíos
- Holter de 24 y 48 Horas
- Mapa de 24 Horas
- Tilt Test

#### Ecografías y Laboratorio

- Ecocardiogramas Doppler Color (Transtorácico y Transesofágico)
- Ecocardiogramas Doppler Color de Stress
- Ecografías Doppler Vasculares
- Ecografías de Cabeza y Abdomen
- Laboratorio Clínico Completo

**CARDIOMEDIC SA**  
Instituto de Cardiología de Lima  
Afiliado a Seguros Rimac y Mapfre

**T: 4339002**

Jr. Washington 1491 - Cercado de Lima

#### HORARIO DE ATENCIÓN

De Lunes a Viernes de  
10am a 17:00 hrs.  
Sábados de  
10am a 13:hrs.

#### VISÍTANOS EN

[www.cardiomedic.com.pe](http://www.cardiomedic.com.pe)  
Facebook: CardiomedicPerú  
Escríbenos a:  
[contacto@cardiomedic.com.pe](mailto:contacto@cardiomedic.com.pe)

# Te invitamos a disfrutar de nuestros centros recreacionales a nivel nacional

## Mejoramos nuestras instalaciones

**C**on el fin de incentivar el sano esparcimiento de nuestros afiliados, el FEBAN ha remodelado y mejorado la infraestructura de sus centros recreacionales a nivel nacional.

### CEREBAN "Ayacucho"

Ubicado en la esquina de la Avenida Libertad Cuadra 12 y el Pasaje los Corales N° 118 - 120, Urbanización "Maria Parado de Bellido" - Huamanga - Ayacucho.

- Mantenimiento (pintado de ambientes interiores, baños y vestuarios).
- Tratamiento de áreas verdes.
- Restauración y demarcación de la loza deportiva.
- Pintado de arcos de fulbito con tablero de básquet.



### CEREBAN "Huánuco"

Ubicado en la Avenida Universitaria N°. 490 (ex - Fundo Cayhuayna) - Pillco Marca - Huánuco.

- Mantenimiento de la piscina.
- Mantenimiento preventivo en las instalaciones de las redes sanitarias y eléctricas.



### CEREBAN "Iquitos"

Ubicado en la Avenida 28 de Julio S/N, Urbanización Los Próceres, - Punchana - Iquitos.

- Construcción de sub. rasante para campo de fútbol de grass natural.
- Enmallado perimetral.
- Pintado del techo del salón principal.



### CEREBAN "Arequipa"

Ubicado en Manzana "G" lote 24, Urbanización "Lambramani" - Cercado - Arequipa.

- Mantenimiento preventivo.
- Instalación de redes sanitarias y eléctricas.



### Cereban “Chiclayo”

Ubicado en Avenida Elvira García y García N° 565, Urbanización “Felipe Santiago Salaverry” – Chiclayo.

- Remodelación y adecuación de cerámico en pisos y paredes de los vestidores y servicios higiénicos.
- Acondicionamiento de equipamiento en los servicios higiénicos y vestidores de damas y caballeros.
- Nuevas ramificaciones de las instalaciones sanitarias redes de agua y desagüe en los vestidores y servicios higiénicos.
- Pintado interior y exterior del salón social, del área de karaoke, módulos de administración y servicios.
- Remodelación y acondicionamiento de piso y pared.
- Colocación de mayólicas en piscina y patera.
- Mantenimiento y pintado.
- Acondicionamiento de barandales tanque elevado.



### CEREBAN “Puno”

Ubicado en la Calle Enrique Encinas S/N - Urbanización “Tercer Centenario” - Huascar – Puno.

- Mantenimiento preventivo
- Cuidado de áreas verdes .



### CEREBAN “Mamacona”

Ubicado en Kilómetro 26.5 de la autopista Panamericana Sur, Lurin – Lima.

- Construcción del pozo de agua para sistema de regadío.
- Mantenimiento de la carpintería de madera y metálica.



- Mantenimiento y pintado de los ambientes.
- Instalaciones eléctricas y electromecánicas.
- Tratamiento y reconstrucción perimetral del drenaje de agua en piscina.

### CEREBAN “El cuadro”

Ubicado en el Kilómetro 21.5 de la Carretera Central, dentro de la Urbanización “El Cuadro”, Chacabayo – Lima.

- Remodelación de piso y paredes.
- Colocación de mayólicas en la piscina y patera.
- Acondicionamiento de equipamiento en servicios higiénicos y vestidores de damas y caballeros.
- Remodelación y adecuación de cerámicos en piso y pared en los vestidores y servicios higiénicos.
- Ramificaciones de instalaciones sanitarias, redes de agua y desagüe en los vestidores y servicios higiénicos.



- Adecuación y remodelación de los servicios higiénicos del salón social.
- Pintado de fachada.
- Enmallado del cerco perimétrico.
- Acondicionamiento de cerámicos en terraza de piscina.
- Mantenimiento de los pisos y escaleras de concreto.

### CEREBAN “La Calera”

Ubicado en la Calle Bárbara D’Achille N° 223, Urbanización “La Calera de la Merced”, Surquillo – Lima.

- Mantenimiento y fraguado de la piscina y patera.
- Mantenimiento preventivo en general (pintado).
- Instalaciones electromecánicas y sanitarias.



# Continuidad en el Programa de Asistencia Médica

Si dejas de laborar en el BN puedes seguir afiliado al PAM



Los trabajadores del Banco de la Nación que se encuentren afiliados al Programa de Asistencia Médica - PAM que cesen o se jubilen podrán continuar afiliados al PAM cualquiera fuere su régimen pensionario, siempre y cuando cumplan con efectuar las aportaciones fijadas por el PAM.

Asimismo, tienen derecho de gozar de los beneficios y servicios al PAM, los ascendentes, cónyuge o concubino(a) e hijos menores de 18 años, salvo excepción establecida en el Reglamento PAM.

El coaseguro se aplicará en función a los años de aportación, según la siguiente tabla:

## Cobertura coasegurado titular, ex trabajadores

Los trabajadores del BN afiliados al PAM que cesen o jubilen continuaran gozando de los beneficios del PAM siempre y cuando cumplan con efectuar sus aportaciones

Años de aportación	FEBAN %	Afiliado %
3 años	8	92
6 años	16	84
9 años	24	76
12 años	32	68
15 años	40	60
18 años	48	52
21 años	56	44
24 años	64	36
27 años	72	28
30 años	80	20

# Renueva tu tarjeta de SALUD FEBAN

Sigue disfrutando de los beneficios



**A**gradecemos a todas las personas que confiaron en nosotros y adquirieron su tarjeta de salud FEBAN. Seguros de haber satisfecho sus expectativas los invitamos a renovarla. Por renovación de la tarjeta salud recibirán una consulta ambulatoria gratuita en cualquiera de nuestros policlínicos.

Les recordamos los beneficios de la tarjeta salud.

#### Beneficios:

##### Atención en los Policlínicos FEBAN

- Acceso a tarifa preferencial FEBAN para consultas médicas en diversas especialidades.
- 20% de descuento en procedimientos y exámenes auxiliares (de la tarifa particular).
- 20% de descuento en Boticas FEBAN de la tarifa particular.

##### Atención en red de clínicas afiliadas al FEBAN

- Acceso a tarifas preferenciales en atención ambulatoria y hospitalaria (pago al contado).
- La lista de clínicas las puede encontrar en nuestra página web: [www.feban.net](http://www.feban.net)
- La suscripción anual es de S/.120. La emisión del carné tiene un costo de S/ 5.00.

## Adquiera su Tarjeta Recreacional ya!!!

Disfruta de todos los centros recreacionales del FEBAN



**L**a tarjeta recreacional está dirigida a cesantes y pensionistas del BN no afiliados al FEBAN y a hijos de afiliados mayores de edad que pertenecieron al FEBAN.

Los invitamos a acercarse a cualquiera de los módulos de Lima y provincias, y adquirir la tarjeta recreacional con la cual podrán ingresar a todos los centros recreacionales a nivel nacional del FEBAN y disfrutar de los bungalows, piscinas, toboganes, lozas deportivas, zona de parrilla, zona de esparcimiento, juegos para los pequeños y mucho más.

Contamos con dos tipos de tarjetas: Personal y Familiar.

#### Tarjeta Personal

Lima: S/.140  
 Provincia S/. 100

#### Tarjeta Familiar

Lima S/. 180  
 Provincia S/. 140

Para mayor información comunícate al 614-5252, anexos 209, 207.

# Compra tu SOAT desde 84 soles

Al mejor precio del mercado

**R**ecuerda que conducir un vehículo sin contar con la póliza del Seguro Obligatorio de Accidentes de Tránsito (SOAT) o que ésta no se encuentre vigente tiene una calificación de falta MUY GRAVE, con una multa de 12% UIT que corresponde a S/. 456.00, además de la acumulación de 50 puntos en contra de tu record de conductor y a retención del vehículo. Es por ello, que el FEBAN te ofrece el SOAT a sólo S/. 84.00 el mejor precio del mercado asegurador y con la facilidad de pagarlo al contado o por descuento en planilla.

### SOAT Delivery

También contamos con el servicio de delivery a un costo único de S/. 6.00 a todas las agencias del Banco de la Nación a nivel nacional.



## Seguro Vehicular

**P**or que sabemos que tu auto es el fruto de tu esfuerzo, no te expongas a riesgos innecesarios sin protección, el FEBAN te ofrece seguros vehiculares desde US\$280.00 anuales.

El seguro vehicular es un tipo de seguro que cubre los gastos y consecuencias económicas de accidentes provocados por el conductor del auto asegurado en cuestión o por daños de terceros.



### Primas por alternativas

Alternativas "A": A todo riesgo	
Tasas	Diferenciadas de acuerdo a la Marca, Modelo y año de fabricación del vehículo (*)
Prima mínima	US\$ 280.00
Alternativas "B": Pérdida total y responsabilidad civil	
Prima mínima	US\$180.00
Alternativas "C": Responsabilidad civil	
Prima mínima:	US\$120.00

(\*) Para la cotización de la Prima, contactarse con la Unidad de Seguros Varios.

# Actividades de la Unidad de Bienestar Social

## Campaña de prevención de la salud

Con el fin de prevenir enfermedades respiratorias la Unidad Bienestar Social organizó una campaña de salud para los trabajadores del Banco de la Nación en la ciudad de Puno.



## Campaña de Despistaje Oncológico

En Arequipa nuestros afiliados se beneficiaron de la campaña de despistaje oncológico.

## Campaña oftalmológica en Trujillo

Nuestros afiliados de la ciudad de Trujillo tuvieron la oportunidad de realizarse exámenes de descarte en enfermedades visuales entre otros exámenes.



## Charlas de prevención odontológica

En Piura se organizaron charlas de salud sobre el cuidado sobre el cuidado de la salud bucal dirigida a los pensionistas de dicha ciudad.

# Vacaciones recreativas en Lima y

## Pensando en el bienestar de los más pequeños

**E**l FEBAN promueve diferentes actividades y talleres que facilitan el desarrollo de las habilidades sociales y destrezas de manera lúdica y divertida para los hijos y nietos menores de 17 años de sus afiliados de Lima y provincias.

### Piura

En esta ciudad se dictaron actividades sociales tales como: oratoria, modelaje, lenguaje corporal, danzas típicas y bailes modernos.

A través del convenio celebrado con la academia Aquatis y la escuela de fútbol Semino, se pudieron dictar clases de natación y fútbol a precios corporativos.



PIURA



### Chiclayo

El taller de vacaciones recreativas se realizó en las instalaciones del CEREBAN Chiclayo en los meses de enero y febrero, contando con las siguientes disciplinas: fútbol, vóley, manualidades, natación, danzas y básquet.



CHICLAYO



# provincias

## Iquitos

En esta ciudad se desarrolló el programa de vacaciones recreativas con la disciplina de natación por ser la más solicitada por los hijos y nietos de nuestros afiliados. Las clases se realizaron en el CEREBAN Iquitos en los meses de enero y febrero.



Alumnos en talleres de guitarra y cajon

## Lima

Los niños y adolescentes tuvieron la oportunidad de desarrollar diversas actividades como: arte, pintura, natación, taekwondo, juegos sociales, teatro, gimnasia, aeróbicos, hockey, básquet, ajedrez, voleibol, danzas folklóricas, guitarra, cajón y caritas pintadas. Estas clases se dictaron en los CEREBANES la Calera y Mamacona.



Alumnos de Vacaciones recreativas disfrutando de actividades por el día de la amistad



IQUITOS

LIMA



# Mundo Feban

## Reunión en la ciudad imperial

El Gerente General del FEBAN se reunió con los pensionistas de la ciudad del Cusco, donde atendió y conversó diferentes temas de interés para el beneficio de nuestros afiliados.



## Compartiendo en navidad

A través de la campaña "Navidad es dar y Compartir" el FEBAN llevó alegría y diversión a los niños de "Cerro Cachito" del distrito de Ventanilla, entregando regalos y una amena fiesta infantil.



## Cena Maestra

El FEBAN organizó una clase de cena maestra para preparar una exquisita cena de navidad. Esto se llevó a cabo en las instalaciones del Instituto Culinario D'Galía.





### Feliz navidad en Piura, Iquitos y Tacna!!!

Los hijos de los trabajadores de la familia del Banco de la Nación disfrutaron de un show infantil y de regalos por fiestas navideñas.



### Taller de marinera y Tondero

En Piura se realizaron los talleres de tondero y marinera dirigidos a los pensionistas del Banco de la Nación.

INSTITUTO  
OFTALMOLOGICO

WONG



Profesionales al cuidado de su vision



## Cure su ceguera por CATARATA

- La catarata es la opacificación del lente cristalino del ojo
- La moderna CIRUGIA FACO elimina la catarata, sin cortes ni puntos de sutura
- Implante de lente intraocular con calidad certificada para ver de lejos y cerca (opcional)
- Rápida recuperación
- Seguridad en las operaciones con protocolo de la Certificación Internacional de Calidad ISO 9001

## Servicio de Retina y Mácula

La degeneración Macular relacionada a la edad (DMRE) es una enfermedad que afecta a la macula, parte central de la retina (membrana situada en el interior del ojo que nos permite ver con nitidez las imágenes y los colores).

Este mal afecta a las personas mayores de 55 años de edad siendo otros factores causales fumar, si tienen familiares que la padecen, si padecen hipertensión arterial, diabetes, colesterol elevado o trastornos de la circulación. Existen dos formas de degeneración macular. Una "seca" y otra "húmeda" en esta última se produce crecimiento de vasos sanguíneos anormales, filtración de líquido o hemorragias.



## Clínica de Ojos

### Horario de Atención

Lunes a Viernes de 9:00 a 8:00 p.m.  
Sábados de 9:00 am. a 2:00 pm.

### SAN ISIDRO, Lima 27

Av. Guardia Civil 554 - San Isidro  
☎ 715-0400  
☎ 226-4452  
admisión@institutowong.com

### SUCURSALES

#### Horario de Atención

Lunes a Sábado de 9:00 am. a 8:00 pm.

### LOS OLIVOS, Lima 39

Av. Carlos Izaguirre 739  
☎ 711-9913 / 529-0727  
olivos2@institutowong.com

### SAN JUAN DE MIRAFLORES, Lima 29

Av. San Juan 1038  
☎ 711-9972 / 276-3212  
sanjuan@institutowong.com

### PREMIOS Y DISTINCIONES



Premio Internacional  
REINA SOFÍA DE ESPAÑA



Premio Internacional  
CARL KUPFER



Medalla MADRE  
TERESA DE CALCUTA



Premio EMPRESA  
PERUANA DEL AÑO

www.institutowong.com

