



Afiliación al "Programa de Servicio Médico sin período de carencia"*



*Primera inscripción para personal activo del Banco de la Nación

Contenido

Editorial

Pág. 3
El FEBAN más cerca de ti

Créditos

Pág. 4-5: Escoje tu sueño y financiero con las condiciones más convenientes

Bienestar Social

Pág. 10-11: Afiliación al Programa de Servicio Médico sin período de carencia
Pág. 12-13: Actividades de los Módulos Descentralizados

Programa de Servicio Médico

Pág. 6-9: Incorporación de nuevos medicamentos, procedimientos e insumos médicos
Pág. 14: Inkafarma comprometidos con FEBAN
Pág. 18: Programa Oncológico
Pág. 19-21: Directorio de Clínicas en Lima y Provincias

Tecnología de la Información

Pág. 15-17: Información del FEBAN en un click

Centro Oncológico del FEBAN

Desde el año 2004, ONCOFEBAN, ubicado dentro de las instalaciones del Policlínico FEBAN de Salamanca, viene brindando atención médica a todos nuestros pacientes que buscan lograr un diagnóstico y tratamiento oportuno frente a un terrible mal como es el cáncer.



En ONCOFEBAN usted encontrará:

- Exámenes de Laboratorio y Ecografía
- Medicamentos para el tratamiento de Enfermedades Oncológicas, las mismas que son dispensadas en nuestra Botica FEBAN de Salamanca, previa indicación del médico especialista.
- Aplicación de Quimioterapias ambulatorias a cargo de personal de enfermería especializado en Oncología.
- Atención a cargo de nuestro Staff de médicos especialistas en el área de Oncología Médica, Tumores de Mama y Urología.

Horarios del Servicio de Oncología:

● ONCOLOGÍA MEDICA

Dr. Jaime Puycón

Lunes de 3:00 pm. a 7:00 pm.

Sábado de 9:00 am. a 1:00 pm.

● CIRUGÍA ONCOLÓGICA Y PATOLOGÍA DE MAMA

Dr. José Ramírez:

Jueves de 4:00 pm a 7:00 pm

● UROLOGÍA ONCOLÓGICA

Dr. Wilfredo Gadea:

Lunes y Jueves de 4:00 a 7:00 pm.



Usted y su familia pueden acceder a nuestras consultas médicas de Oncología, sin inscripción previa. Sólo acérquese a ONCOFEBAN.

POLICLÍNICO FEBAN SALAMANCA - ONCOFEBAN

Calle Las Tunas N° 209 - Urb. Recaudadores, Salamanca - Ate

☎ 434-4833 o 436-4390

El FEBAN más cerca de ti

En la actualidad el éxito empresarial depende en gran medida del tipo de filosofía que una compañía adopte con respecto a la gestión de clientes. Las nuevas competencias de gestión de clientes exigen una identificación máxima con ellos, la plena comprensión de sus distintas necesidades que demandan y el seguimiento pormenorizado de éstos. En definitiva, el concepto “estar cerca del cliente”, se impone como máxima ineludible para ofrecer un buen servicio.

En línea con el concepto “estar cerca del cliente”, el Fondo de Empleados del Banco de la Nación comprometido con sus afiliados viene desarrollando sus actividades cada vez más cerca a los colaboradores activos y pensionistas del Banco de la Nación, afiliados al FEBAN. La descentralización de las funciones del FEBAN en 11 departamentos – Piura, Chiclayo, Trujillo, Ica, Arequipa, Tacna, Cuzco, Puno, Huancayo, Pucallpa e Iquitos ha sido fundamental para una mayor identificación con nuestros afiliados, con una atención personalizada en los diferentes servicios que ofrecemos así como en la solución de sus problemas.

Fortalecer la orientación al afiliado significa estar enfocado en sus necesidades y estar mejor preparados para satisfacer sus expectativas, calzadas con la capacidad real del FEBAN. En esa línea, la participación de nuestros afiliados en la renovación y selección de nuevos proveedores médicos ha sido fundamental, lo que explica que los nuevos convenios con clínicas a nivel nacional han contado con la iniciativa de nuestros afiliados de cada una de las localidades.

Asimismo, pensando en ofrecer nuestros servicios a la totalidad de los colaboradores del Banco de la Nación, hemos ampliado la fecha para afiliarse al Programa de Asistencia Médica sin periodo de carencia, lo que supone que nuestros nuevos afiliados no tendrán que esperar seis meses para poder utilizar los servicios. Además podrán afiliarse a su cónyuge, hijos hasta los 18 años y a padres.

Comprometidos con la prevención en salud, el FEBAN viene desarrollando un programa gratuito de descarte en enfermedades oncológicas. En Lima se desarrolla los sábados en nuestro Policlínico Lima. En el resto del país, el programa se ha realizado en los departamentos de Puno, Arequipa, Piura, Chiclayo, Trujillo y Cuzco y continuaremos en otras localidades. Asimismo se han ejecutado diversas campañas de vacunación a nivel nacional.

En esta edición les ofrecemos información completa de las clínicas afiliadas a nuestro Servicio Médico, tanto en Lima como en Provincias. Asimismo, les mostramos los pasos a seguir en la intranet del Banco de la Nación para el acceso a su estado de cuenta, liquidez y otros, con el FEBAN.

Atentamente,

Oscar Portocarrero Quevedo
Gerente General



Revista Institucional FEBAN

Una publicación del Fondo de Empleados del Banco de la Nación

Jr. Camaná 390 Lima - Perú / Central telefónica: 428-9411

Edición: Oscar Portocarrero Quevedo

Redacción y Fotografía: Claudia Arenas Abad / Alondra Quiroz Serna

Diseño y diagramación Mario Popuche

Escoge tu sueño y fináncialo con las condiciones más convenientes

El Fondo de Empleados del Banco de la Nación - FEBAN ofrece a sus afiliados préstamos para que siempre soñaron. Ahora puedes tener el dinero para realizar lo que tanto quisiste y pagarlo con condiciones convenientes.

Si deseas realizar un viaje, remodelar tu hogar, pagarle estudios en el extranjero a tus hijos o adquirir un auto nuevo, llegó la oportunidad de hacerlo sin pensar en grandes cuotas o en largos plazos de pago. El FEBAN te ofrece el préstamo más conveniente y con bajos intereses.



¿Quiénes pueden acceder a estos préstamos?

Los trabajadores del Banco de la Nación, trabajadores del FEBAN, pensionistas del Banco de la Nación (Nivelables, no nivelables), Viudedad de la Ley N° 20530 y Empresas disgregadas de la Ley N° 20630 afiliados al FEBAN.

¿Cuáles son los tipos de préstamos?

Préstamos ordinarios: Son préstamos de libre disponibilidad hasta por un monto de S/. 10,500 nuevos soles.

Préstamos de salud: Los cuales se le otorga al afiliado según su capacidad de pago por los conceptos de:

- Programa de Servicio Médico
- Atención Salud
- Atención Salud Social contingente

Préstamo excepcional: Para financiar los servicios que ofrece el FEBAN. Se otorga según la capacidad de pago del afiliado:

- Póliza vehicular, SOAT, Hospedaje, Pensiones, IEI, Club House del Adulto Mayor.
- Préstamos Escolar hasta por un monto de S/. 1,500 nuevos soles.

En FEBAN tenemos el préstamo que usted necesita



¿Cuáles son los plazos para el OTORGAMIENTO DE PRÉSTAMOS?

| Tope | Edad | Plazos |
|---------------|---|-----------|
| S/. 10,500.00 | Hasta el mismo día que cumple 65 años | 36 meses |
| S/. 10,500.00 | Entre 65 años hasta un día antes de cumplir los 75 años | 24 meses |
| S/. 10,500.00 | Entre 75 años hasta un día antes de cumplir los 80 años | 18 meses |
| S/. 10,500.00 | Entre 80 años hasta 1 día antes de cumplir 85 años de edad. | 12 meses |
| S/. 10,500.00 | De 85 años a más | 06 meses. |

Préstamo de Salud

| | |
|-----------------------------|------------------------|
| Programa de Servicio Médico | Desde 2 hasta 18 meses |
| Atención Salud | |
| Atención Salud Contingente | Hasta 36 meses |

Préstamos Excepcionales

| |
|------------------------|
| Desde 2 hasta 18 meses |
|------------------------|

¿Cuáles son las TASAS DE INTERÉS?

| Préstamos | Porcentaje |
|----------------------------|-----------------------|
| Préstamos ordinarios | 1.5% efectivo mensual |
| Préstamos de salud | 1.0% efectivo mensual |
| Atención salud contingente | 0.6% efectivo mensual |
| Préstamos excepcional | 1.5% efectivo mensual |

**Préstamos de libre disponibilidad mayor a
S/. 10,500
previa evaluación crediticia y hasta en
36 meses para pagar**

Incorporación de nuevos medicamentos e insumos médicos

En el periodo 2007–2010 se incorporaron nuevos beneficios médicos para los afiliados, pensionistas y trabajadores activos del Banco de la Nación.

El FEBAN con el objetivo de mejorar las coberturas médicas, ha invertido en nuevos medicamentos y procedimientos. Hemos incorporado fármacos de mayor demanda y relevancia para el tratamiento de patologías prevalentes que usualmente padecen nuestros afiliados, las cuales suelen presentarse en tratamientos de hiperplasia prostática, atrofia ovárica, síndrome climatérico, osteoporosis, por ejemplo.

La incorporación de nuevos procedimientos permitirá a nuestros pacientes cardiovasculares brindarles un mejor control del riesgo al reali-

zarles exámenes de laboratorio del perfil lipídico. Del mismo modo, las madres gestantes ya pueden realizarse su control pre-natal durante el primer, segundo y tercer trimestre del embarazo. Un procedimiento relevante que también se encuentra incluido desde la última ampliación de cobertura, es el tratamiento oncológico que cubre la terapia por fotones (sesión).

La finalidad de estas incorporaciones es brindarles a nuestros afiliados, los mejores y más amplios servicios de salud, con atención médica de primera y tecnología de avanzada.

Materiales descartables

| Ítem | Descripción |
|------|------------------------------|
| 1 | Abbocath |
| 2 | Agujas descartables |
| 3 | Asepto jeringa descartable |
| 4 | Baja lengua |
| 5 | Bigotera |
| 6 | Bomba de Infusión |
| 7 | Bureta para conexión |
| 8 | Granulas |
| 9 | Cánulas Nasal |
| 10 | Catéter Arterial |
| 11 | Catéter Venosa |
| 12 | Catéter epidural descartable |

| Ítem | Descripción |
|------|----------------------|
| 13 | DC LUM W/SEC |
| 14 | Electródos |
| 15 | Equipo de Venoclisis |
| 16 | Extensión |
| 17 | Extensión DIS Braun |
| 18 | Gasa |
| 19 | IntrocánxWG |
| 20 | I.V. Pun Set |
| 21 | Llave tres vías |
| 22 | Máscara nebulizadora |
| 23 | Scalp Veint |
| 24 | Tubo Endotraqueal |

Sustancia de Contraste

| Ítem | Descripción |
|------|----------------------------|
| 1 | Bario Oral E-Z-Hd |
| 2 | Bario Rectal E-Z-Em |
| 3 | Conray 60% x 100 ml |
| 4 | Conray 60% x 50 ml |
| 5 | Hexabrix 320 x 50 ml |
| 6 | Iopamiron de 370 mg X50 ML |
| 7 | MD Gastroview x 240 ml |
| 8 | Optiray 320 68% x 50 ml |
| 9 | Optiray 320 68% x 100 ml |
| 10 | Uromiron de 65% x 40 ml |
| 11 | Xenetix 300 x 100 ml |

Insumos médicos

| Ítem | Descripción |
|------|----------------|
| 1 | Agua oxigenada |
| 2 | Alcohol Puro |
| 3 | Alhol Yodado |
| 4 | Bencina |
| 5 | Biolena |

| Ítem | Descripción |
|------|-----------------------------|
| 6 | Cidex |
| 7 | Esparadrappo (Antialérgico) |
| 8 | Formol Germibon |
| 9 | Hibiscrup |
| 10 | Isodine |

Materiales médicos y de Osteosíntesis

| Ítem | Descripción |
|------|-----------------------------|
| 1 | Las Protésis Quirúrgicas |
| 2 | Catéteres Cardíacos |
| 3 | Malla Marlex |
| 4 | Malla Prolene |
| 5 | Stent Coronario |
| 6 | Tornillo 3.5 (Dx Fracturas) |
| 7 | Placa 1/3 Alambre Kirschner |
| 8 | Broca N° 2.0 mn |
| 9 | Marcapaso |
| 10 | Lentes Intraoculares |

dicamentos, procedimientos



Procedimientos

| Ítem | Descripción |
|------|---|
| 1 | Instrumentista 6% de los honorarios del cirujano |
| 2 | Obstetriz - Parto 8% de los honorarios del cirujano |
| 3 | Obstetriz - Cesarea 4% de los honorarios del Cirujano |
| 4 | Electrocauterio. Por vez. |
| 5 | Fototerapia. Por SIA. |
| 6 | Post-Operatorio. Hasta 2 horas |
| 7 | Post-Operatorio. De 2 a 6 horas |
| 8 | Post-Operatorio. De 6 a 24 horas |
| 9 | Curación pequeña |
| 10 | Curación mediana |
| 11 | Curación grande |
| 12 | De 1 a 4 puntos |
| 13 | De 5 a 10 puntos |
| 14 | Más de 10 puntos |
| 15 | Pequeños abscesos, Cuerpos extraños, Lipomas, Uñas, etc. |
| 16 | Yesos. Vendas, Puesta, Cambio, Retiro, etc. |
| 17 | Lavado de Oídos |
| 18 | Extracción de heces Impactadas |
| 19 | Reposo en Tópico de Emergencia. A partir de 2da. hora. cada hora/ Máximo 4 horas |
| 20 | Reposo en Tópico de Emergencia. A partir de 5ta. hora. cada hora/ Máximo 12 horas |
| 21 | Fract.S/Desp.Inmovi Sinreduc. -Se cobra el equivalente a la con-Fec. del Yeso, Ferula Corres -En Caso no Requerir Inmov. Cobrar 1C. |
| 22 | Por pequeña Intervención Quirúrgica-Debridación de abscesos, Extracc. de uña, Quiste, Lipoma, Nódulos, Sutura de Heridas- |
| 23 | Por curación pequeña -Heridas pequeñas infectadas, Abscesos- |
| 24 | Por curación grande de heridas infectadas, Flemones, Quemaduras |
| 25 | 30% de los honorarios del cirujano (en ningún caso será menor a 15 unidades) |
| 26 | Obstétricas primer trimestre |
| 27 | Obstétricas segundo y tercer trimestre |
| 28 | Peptido C |
| 29 | Paratohormona |
| 30 | Renina |
| 31 | Angiotensina |
| 32 | Aldosterona |
| 33 | Pool de Prolactina |

| Ítem | Descripción |
|------|--|
| 34 | Cortisol libre en Orina |
| 35 | Insulina Post Prandial |
| 36 | HGH (con Sobrecarga De Glucosa) |
| 37 | Tiroglobulina |
| 38 | Cortisol en Orina |
| 39 | Hormona Anti Diuretica |
| 40 | HTLV -II |
| 41 | Acido Láctico |
| 42 | Aldolasa |
| 43 | Rubeola Igg |
| 44 | Riesgo Coronario-Triglic.-Colest.-Hdl-Ldl-Vldl |
| 45 | LDL Colesterol |
| 46 | VLDL Colesterol |
| 47 | Helicobacter Pylori Iga |
| 48 | Hemocultivo Seriado x 3 |
| 49 | Cultivo de Secreción (Microaerofílico) |
| 50 | Cultivo de herida (Anaeróbico) |
| 51 | Cultivo de herida (Aeróbico) |
| 52 | Cultivo de Líquido Biológico |
| 53 | Indice Reticulocitario |
| 54 | Investigación de Hemoparásitos |
| 55 | Volumen Plaquetario |
| 56 | Prueba de Solubilidad |
| 57 | Test de Metabisulfito |
| 58 | Piruvatokinasa |
| 59 | Uroporfirina |
| 60 | Amilasa |
| 61 | Anticuerpos Anti Tiroideos |
| 62 | Anti Tiroglobulinas |
| 63 | Torch (Comprende Citomegalo Virus, Toxoplasma, Herpes I y II, Rubeola) |
| 64 | Fotones (Por Sesión) |
| 65 | Camara Hiperbarica (Incluye de 8 a 9 sesiones) |
| 66 | Uso De Equipo (Cistoscopia) |
| 67 | Tomografía Ocular Computarizada |
| 68 | Tomografía Espiral Multicorte (Tem) |
| 69 | Impedanciometría |
| 70 | Reflejo Estapedial |
| 71 | Escleroterapia |
| 72 | NTX Telopeptido |

Nuevos medicamentos

| Ítem | Grupo | Medicamento | Condición propuesta |
|------|--|--|--|
| 1 | Anticonvulsivo, antineurálgico, fármaco para tratamiento de neuropatía. | Pregabalina 75 mg | Cobertura sin restricciones para tratamiento de neuropatías sólo en Policlínicos FEBAN. |
| 2 | Ansiolítico, Fármaco depresora del Sistema Nervioso Central. | Clonazepam 2 mg | Coberturado sólo para trastornos crisis convulsiva. |
| 3 | Vasodilatador cerebral y central periférico. Fármaco que mejora el flujo sanguíneo a través de los vasos sanguíneos para pacientes con problemas de circulación. | Pentoxifilina 400 mg | Fármaco sin restricciones. |
| 4 | Antivertiginoso, medicamento para tratamiento de vértigos (con náuseas y vómitos). | Betahistina 8 mg y 16 mg | Sin restricciones solo para síndrome vertiginoso. |
| 5 | Vasodilatadores Cerebrales. Fármaco utilizado en los trastornos de equilibrio como vértigos de origen central o periférico. | Cinarizina 75 mg | Sin restricciones sólo como Cinarizina en síndrome vertiginoso. |
| 6 | Es un corticosteroide. Se utiliza para tratar los síntomas de alergias, como la nariz tapada, estornudos o picazón (quitar goteo de la nariz). | Furoato de fluticasona 27,5 mcg/dosis | Sin restricciones para tratamiento de rinitis alérgica. |
| 7 | Antivaricoso para tratamiento por insuficiencia venosa, crónica en los miembros inferiores | Dobesilato de calcio 500 mg | Sin restricciones para tratamiento de insuficiencia venosa Solo en Policlínicos FEBAN. |
| 8 | Antivaricoso Flebotónico, tratamiento tópico de insuficiencia venosa. | Hidrosmína Gel | Sin restricciones para tratamiento de insuficiencia venosa Solo en Policlínicos FEBAN. |
| 9 | Antitrombótico, antiinflamatorio para tratamiento tópico de hematomas. | Polisulfato de mucopolisacárido pomada, gel, crema | Sin restricciones para tratamiento tópico de traumatismo y hematomas recientes. |
| 10 | Anestésico bucal, antibiotico antiinflamatorio. | Neomicina sulfato, 4.6 mg Lidocaína clorhidrato, 20.0 mg Hidrocortisona 5.0 mg | Sin restricciones, para tratamiento de gingivitis, aftas. |
| 11 | Inhibidores de bomba de protones, antiulceroso, para tratamiento de cualquier problemas gastroduodenal, gastritis crónica, úlceras gástricas y esofagitis. | Omeprazol 20 mg | Fármaco sin restricciones. |
| 12 | Inhibidores de Bomba de Protones, antiulceroso. | Esomeprazol 20 mg | Coberturado solo en hemorragia digestiva alta, úlcera péptica demostrada con endoscopia. Tratamiento solo por 30 días (un mes), luego continuar con omeprazol. |
| 13 | Gastrocinético activador a la movilidad intestinal. Para el tratamiento de dispepsia funcional. | Levosulpiride 25 mg | Fármaco sin restricciones. |
| 14 | Reconstituyente de la flora intestinal, protege la mucosa irritada. | Lactobacillus acidophilus susp. 200 ml | Fármaco sin restricciones. |
| 15 | Vasodilatador cerebral y periférico para tratamiento de trastornos del Sistema Nervioso Central. | Nimodipino tab de 30 mg. | Coberturado solo como Nimodipino en casos insuficiencia vascular para pacientes con reacciones adversas a la cinarizina. Comprobadas. |
| 16 | Vitaminas con acción reguladora sobre múltiples funciones para aliviar síntomas resultado de un conjunto subyacentes de infecciones de oído. | Alfa Tocoferol+Ginkgo biloba+Ginseng + Vitamina A | Coberturado sin restricciones. Sólo con diagnóstico de tinnitus. Sólo en Policlínicos FEBAN. |
| 17 | Fármaco para tratamiento de faringitis, amigdalitis. | Anginovag Aersol x 10 ml. | Fármaco sin restricciones. |
| 18 | Fármaco para el tratamiento de Osteoporosis. | Acido zoledronico 5 mg | Coberturado sin restricciones con diagnóstico osteoporosis. Sólo en Policlínicos FEBAN. |
| 19 | Broncodilatador, antiinflamatorio para tratamiento de enfermedad obstructiva reversible de las vías respiratorias. | Fluticasona 250 mcg+Salmeterol 50 mcg. | Coberturado sólo en Policlínicos FEBAN. |
| 20 | Broncodilatador, antiinflamatorio para tratamiento de enfermedad obstructiva reversible de las vías respiratorias. | Fluticasona 500 mcg+Salmeterol 50 mcg. | Coberturado sólo en Policlínicos FEBAN. |
| 21 | Antiviral fármaco utilizado para infecciones por herpes. | Aciclovir 200 mg. | Coberturas sin restricciones. |
| 22 | Antiviral fármaco utilizado para infecciones por herpes. | Aciclovir 25%, crema dérmica | Coberturas sin restricciones. |
| 23 | Hipolipemiente, fármaco utilizado para disminuir los niveles de colesterol en sangre. | Atorvastatina 10 mg quitar tableta recubierta | Coberturas sin restricciones. |
| 24 | Antihipertensivo, tratamiento para hipertensión, angina de pecho. | Bisoprolol 2.5 mg. | Coberturas sin restricciones. |
| 25 | Antihipertensivo, tratamiento para hipertensión, angina de pecho. | Bisoprolol 10 mg. | Coberturas sin restricciones. |
| 26 | Antianginoso, antihipertensivo fármaco para tratamiento insuficiencia cardíaca congestiva. Presión arteria alta. | Carvedilol 6.25 mg. | Coberturas sin restricciones. |
| 27 | Antidiabético, fármaco para el tratamiento de pacientes con diabetes tipo 2. | Glimepirida 2 mg comprimido recubierto | Coberturas sin restricciones. |
| 28 | Antidiabético, fármaco para el tratamiento para pacientes con diabetes tipo 2. | Insulina Glargina 100 ui / 1 ml, aplicador precargado | Coberturas sin restricciones. |

| Ítem | Grupo | Medicamento | Condición propuesta |
|------|--|---|---|
| 29 | Antidiabético, fármaco para el tratamiento de pacientes con diabetes tipo 2. | Insulina Humana NPH 100 ui / 1 ml x 3 ml | Coberturas sin restricciones. |
| 30 | Antidiabético, fármaco para el tratamiento de pacientes con diabetes tipo 2. | Insulina humana regular R 100 ui / 1 ml X 3 ml | Coberturas sin restricciones. |
| 31 | Antidiabético, fármaco para el tratamiento de pacientes con diabetes tipo 2. | Insulina Lispro 100 ui / 1 ml x 3 ml caja x 5 cartuchos | Coberturas sin restricciones. |
| 32 | Antidiabético, fármaco para el tratamiento de pacientes con diabetes tipo 2. | Insulina Lispro/Protamina | Coberturas sin restricciones. |
| 33 | Antidiabético, fármaco para el tratamiento de pacientes con diabetes tipo 2. | Metformina / Glibenclamida 500 mg / 2.5 mg | Coberturas sin restricciones. |
| 34 | Antidiabético, fármaco para el tratamiento de pacientes con diabetes tipo 2. | Metformina Clorhidrato 500 mg. Comprimidos recubiertos. | Coberturas sin restricciones. |
| 35 | Antimicótico, antibacteriano, para tratamiento de micosis vaginal | Miconazol / Tinidazol | Coberturas sin restricciones. |
| 36 | Antihipertensivo, tratamiento para hipertensión. | Nifedipino 60 mg | Coberturas sin restricciones. |
| 37 | Antidiabético, fármaco para el tratamiento para pacientes con diabetes tipo 2. | Rosiglitazona 4 mg | Coberturas sin restricciones. |
| 38 | Corticoide, Inmunosupresor, antiinflamatorio. | Triamcinolona 50 mg / 5 ml | Coberturas sin restricciones. |
| 39 | Antihipertensivo, tratamiento para hipertensión. | Valsartan, 320 mg | Coberturas sin restricciones. |
| 40 | Antihipertensivo, tratamiento para hipertensión. | Valsartan / Hidroclorotiazida 80 mg / 12.5 mg | Coberturas sin restricciones. |
| 41 | Corticoide, antiinflamatorio, antirreumático. | Prednisona 5 mg | Coberturas sin restricciones. |
| 42 | Sedante e hipnótico. | Midazolam 5 mg / 5 ml | Solo cuando la indicación sea coadyuvante de la anestesia |
| 43 | Ansiolíticos - Antidepresivos.- Fármacos depresora del sistema nervioso central, necesarios para ciertos procedimientos quirúrgicos. | Dormonid, Diazepam; otros similares | Sólo, cuando su indicación sea como coadyuvantes de la anestesia. |
| 44 | Evacuadores intestinales.- Fármacos que facilitan la evacuación intestinal. Alivian los síntomas del estreñimiento ocasional. | Lipebin; Evacuol; otros similares | Cobertura sin restricciones. |
| 45 | Reemplazo hormonal.- Tibolona: Usado para combatir las molestias asociadas con la menopausia natural o inducida artificialmente. Estriol: para inducir la normalización del epitelio urogenital alterado en la vaginitis atrófica. | Tibolona; Estriol (óvulos y Crema) | Cobertura sólo de Tibolona en climaterio; y estriol en vaginitis atrófica. |
| 46 | Lágrimales artificiales.- Solución oftálmica indicado para paciente que presentan síntomas disminución de secreción lagrimal, debido a la sequedad ocular (ojo seco). | Akwa-tears; Viscotears; otros similares | Sólo, en los casos de Sd. Sögren; queratitis sicca; úlcera corneal; Sd. ojo seco. |
| 47 | Preparados dermatológicos; sustancias exfoliativas; humectantes y/o astringentes; bloqueadores solares. | Shampoos; jabones; fórmulas; otros similares | Sólo, en psoriasis; dermatitis seborreica. |
| 48 | Reductores de Hiperplasia.- Medicamentos de probado efecto terapéutico en el control de la hiperplasia prostática benigna. | Tamsulosina | Tamsulosina sólo para diagnósticos de hiperplasia benigna. |
| 49 | Antiosteoporóticos.- Fármaco que se emplea para prevenir o tratar la osteoporosis, evitando la pérdida del tejido (sustancia) del hueso. | Risedronato; Acido Ibandrónico, Raloxifeno | Risedronato y Acido Ibandrónico. Cobertura sin restricciones con diagnóstico de Osteoporosis y Osteopenia marcada. Raloxifeno sólo en osteoporosis marcada mas patología mamaria. |
| 50 | Antiinflamatorios.- Medicamento de última generación utilizado para procesos severos, con menores efectos adversos (lesión mucosa gástrica). | Arcoxia | Reconocido sólo en Policlinicos FEBAN, y dispensación en proveedores de farmacia autorizados sólo para cobertura de 5 (cinco) días de tratamiento. |
| 51 | Hidrosmina. | Gel | |
| 52 | Polisulfato de mucopolisacárido. | Pomada, gel, crema | |
| 53 | Neomicina sulfato, lidocaína clorhidrato, hidrocortisona. | 4.6 mg, 20.0 mg, 5.0 mg | |
| 54 | Omeprazol. | 20 mg | |
| 55 | Esomeprazol. | 20 mg | |
| 56 | Levosulpiride. | 25 mg | |
| 57 | Lactobacillus acidophilus. | Susp 200 ml | |
| 58 | Nimodipino. | Tab de 30 mg | |
| 59 | Alfa Tocoferol+Ginkgo biloba+Ginseng + Vitamina A. | Cápsulas | |
| 60 | Ácido zoledrónico. | 5 mg | |
| 61 | Decualino cloruro 1.0mn / 1ml + enoxalamina 0.6mg / 1ml + hidrocortisona acetato 0.6mg / 1ml + lidocaina hidrocloreuro 1.0 mg / 1ml + tirotricina 4.0 mg / 1ml. | 1.0mn / 1ml / 0.6mg / 1ml / 0.6 mg / 1ml / 1.0 mg / 1 ml / 4.0 mg / 1ml x 10 ml | |

Afiliación al Programa de periodo de carencia*

Desde el 3 de Octubre al 30 de Diciembre del 2011

El FEBAN ha visto conveniente ampliar las fechas para que el trabajador activo, sujeto a contrato a plazo indeterminado y que por primera vez se inscribe al FEBAN, goce del Programa de Servicio Médico sin periodo de carencia.

Además podrán afiliarse a otros servicios que brinda el FEBAN como:

- Servicios de Recreación y Turismo (en los CEREBANES de todo el país y paseos por el mundo a precios accesibles).
- Préstamos de libre disponibilidad.
- Seguro de Vida.
- Fondo de Contingencia.



***Primera inscripción para el personal activo del Banco de la Nación**



Servicio Médico sin



Para la inscripción al Programa de Servicio Médico y los otros servicios deberán presentar los siguientes documentos:

- Solicitud de afiliación y autorización de descuento (descargar ficha en la página web www.feban.net).
- Boleta de pago donde registra el nombramiento y el cargo.
- Copia del DNI.
- Partida de Matrimonio o Certificado de Convivencia y DNI de cónyuge.
- Partida de Nacimiento de hijos.
- Copia del DNI de los padres.
- Todos los dependientes deben estar registrados como tal en el Padrón de la Base de datos del Banco de la Nación.

Podrán atenderse al día siguiente de su inscripción sin necesidad de esperar el período de carencia. Además podrán afiliarse a sus padres, esposo(a) e hijos.

La exclusión del período de carencia es un beneficio para el trabajador titular del Banco de la Nación.

Informes e Inscripciones:

Unidad de Bienestar Social

Srta. Key Llerena Rojas

Telf. Directo: (073)331737 - Cel: 9866 - 80367

RPM: # 099 - 233 - Satélital: 8 - 73436

"El FEBAN, siempre pensando en tu Bienestar y el de tu familia"

Actividades de los Módulos Descentralizados

En nuestros once módulos descentralizados contamos con Asistentes Sociales comprometidas con su labor, con alta vocación de servicio y entrega, quienes, con la finalidad de mejorar la calidad de vida de nuestros afiliados han desarrollado diferentes actividades médicas, así como de prevención.

Arequipa



En el Módulo de Arequipa, nuestra Asistente Social Rosa Vela ha organizado reuniones mensuales con la Asociación de Pensionistas de la Región Arequipa para brindarles charlas informativas acerca de los beneficios ofrecidos por el FEBAN.

Asimismo, con la finalidad de prevenir enfermedades se llevó a cabo una Campaña Preventiva de Salud dirigida a los trabajadores, pensionistas y familiares del Banco de la Nación, a cargo de instituciones reconocidas de salud.

El costo de los despistajes y exámenes de laboratorio fueron asumidos por el FEBAN.

En esta oportunidad se atendieron más de 80 personas en las diferentes especialidades, brindándoles atención acertada y de calidad.

En la ciudad imperial del Cusco, nuestra Asistente Social, Rocío Palomino ha realizado una campaña de salud conjuntamente con nuestra clínica afiliada Mc Salud, donde se brindaron consultas con especialistas a nuestros afiliados.

En el mes de julio el módulo descentralizado de Cusco realizó la campaña de vacunación contra la influenza, neumonía y el virus del papiloma humano.

Cusco





Pucallpa



En el Módulo de Piura donde Key Llerena es la Asistente Social, se han llevado a cabo Talleres Saludables, Programas de Prevención dirigidos a nuestros afiliados. Asimismo, se han organizado Talleres de baile, donde los trabajadores activos logran eliminar el estrés, disminuyendo cuadros de depresión.

También se han realizado dos Campañas de Medición de Colesterol y Triglicéridos, gracias a la colaboración del Laboratorio Pfizer quien nos brindó el apoyo de dos especialistas en análisis de laboratorio.

En el Módulo de Pucallpa, nuestra Asistente Social, Melita Mayer ha desarrollado diversas actividades:

- Campaña para tramitar el DNI infantil gratuito
- Dos Campañas de vacunación contra la influenza a lo largo del año.
- Campaña de vacunación de Hepatitis B y Tétano.
- Taller de Alimentos para Prevenir el Colesterol y Triglicéridos.
- Taller de Gimnasia y Baile.
- Campaña de Diagnóstico de Hipertensión y Diabetes.

Piura



En el Módulo de Puno se organizaron dos fechas para la Campaña de Vacunación contra la Influenza. La finalidad de esta campaña fue prevenir problemas respiratorios, característico en esta zona altiplánica del Perú. Asimismo se organizó una segunda etapa de Vacunación contra la Hepatitis B, dirigido a trabajadores activos, familiares y pensionistas del Banco de la Nación, gracias a la organización de la Asistente Social María Rodríguez.

Puno



El Módulo FEBAN de Tacna está a cargo de Medaltih Farroque. En esta ciudad se han realizado varias actividades saludables, desde chequeos preventivos hasta campañas de despistaje de enfermedades como la TBC, cáncer al cuello uterino, mamas, dirigido a las trabajadoras activas y familiares de nuestros afiliados. Además, se han desarrollado programas de seguimiento de enfermedades como Diabetes, Hipertensión, así como controles de embarazo dirigidos por médicos especialistas.

Tacna



InkaFarma comprometidos con FEBAN

Inkafarma, es la primera cadena de boticas con cobertura a nivel nacional. Hace más de diez años, Inkafarma abrió su primera botica en la ciudad de Lima, en 1998, apostando por nuevos mercados.



Actualmente, Inkafarma cuenta con 200 locales estratégicamente ubicados en la capital, así como con 206 boticas distribuidas en el norte, sur, centro y oriente del Perú.

FEBAN culmina convenio con Boticas Torres de Limatambo – BTL

El día 15 de agosto del 2010 finalizó el vínculo contractual con Boticas Torres de Limatambo por problemas internos de la empresa BTL.

FEBAN con el fin de velar por el bienestar y la salud de nuestros afiliados, viene coordinando con otros proveedores que presten los mismos servicios de dispensación de medicinas con calidad y precios accesibles a nuestros afiliados a nivel nacional, al igual como lo viene realizando las Boticas INKAFARMA. En cuanto se haya concretado un convenio adicional con otra cadena de farmacias se les comunicará.

Información del FEBAN en un clic

FEBAN te indica paso a paso cómo entrar al Intranet del Banco de la Nación y revisar tus estados de cuenta



Existen dos formas para acceder a tus estados de cuenta en forma detallada.

Opción 1: Desde Intranet del BN accede al link "Personal en Línea", ingresa a tu sesión, y podrás visualizar tus descuentos del mes, factibilidad, liquidez y sobregiro de tu cuenta, así como las diferentes formas de pago en las clínicas.

Opción 2: Desde Intranet del BN ingresa al link "Enlaces de interés". Selección el link FEBAN y luego "Situación Crediticia". Aquí podrás consultar información detallada, así como reportes históricos de tus atenciones en el PSM. (Ver páginas 16-17).

Opción 1:

1 Ingresa al Intranet del BN y selecciona "Persona en línea"

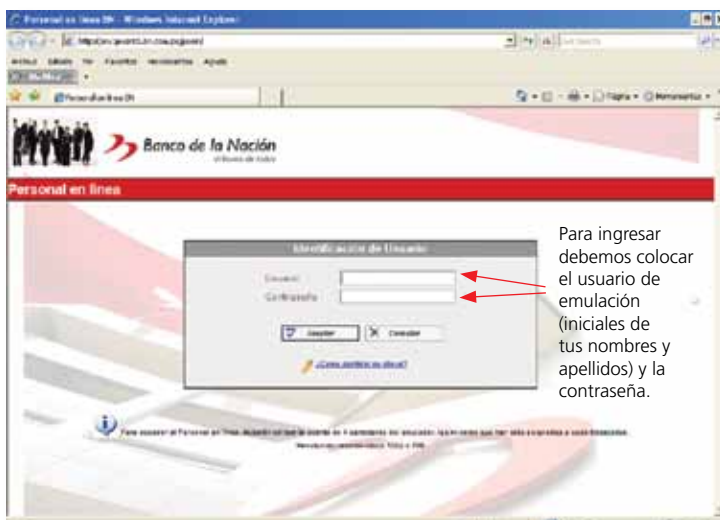

Para ingresar debemos colocar el usuario de emulación (iniciales de tus nombres y apellidos) y la contraseña.

2 En la opción "Personal en línea", coloca tu usuario y contraseña.



3 Una vez dentro de tu sesión, selecciona **"Cuenta FEBAF"** (Se encuentra en la parte izquierda, quinta opción de la página web).

4 Aquí podrás visualizar descuentos FEBAF, situación crediticia, saldos a la fecha, etc.



Opción 2:

1 Ingresa al Intranet del BN y haz clic en **"Enlaces de interés"**.

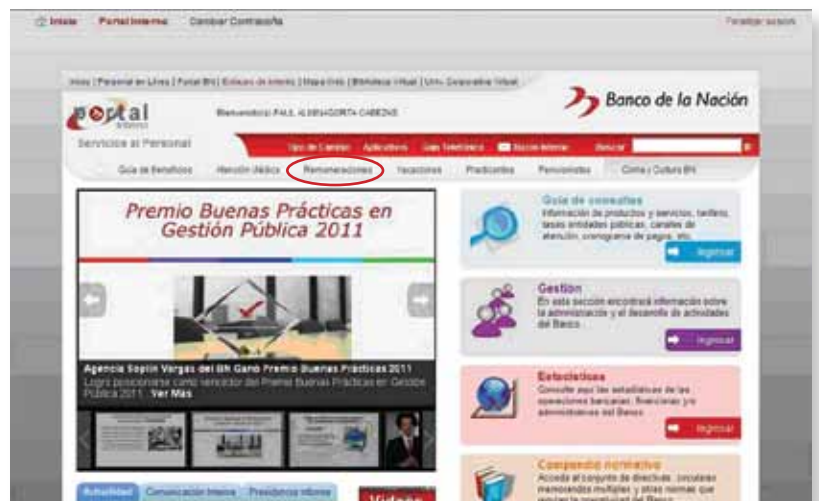



2 En “Enlaces de interés debes elegir el décimo tercer link, donde dice **“Fondo de Empleados del Banco de la Nación”**”.

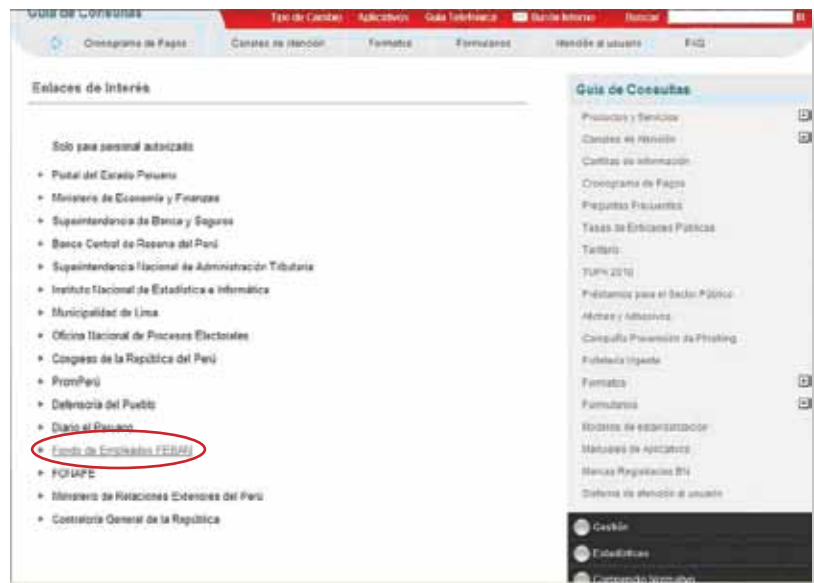

3 Ya dentro de la página web del FEBA debes dar click al link **“Situación crediticia”**”.



Nuestra página web: www.feban.net puede ser consultada por nuestros afiliados, pensionistas y trabajadores activos a nivel nacional. Con una PC y acceso a Internet podrás ingresar a nuestro portal y encontrar noticias, eventos recientes e información personalizada.



Programa Oncológico

Este Programa está dirigido a nuestros afiliados, pensionistas y trabajadores del Banco de la Nación, mayores de 40 años.

Nuestros afiliados pueden acceder al Programa Oncológico a través de la línea telefónica **428-0972**, inscribiéndose para ser atendidos los días sábados en el Policlínico Lima.

Beneficios del Programa:

- Control anual gratuito
- Seguimiento y control personalizado
- Atención de especialistas oncólogos calificados
- Sin co-pagos, ni deducibles
- Exámenes de laboratorio, anatomía patológica, Rayos X, ecografías, mamografías, etc.

Al mes de septiembre del 2011 hemos atendido a 877 afiliados en Lima.

En el resto del país, el Programa se ha realizado en los departamentos de Puno, Arequipa, Piura, Chiclayo, Trujillo y Cusco, donde nuestras asistentes sociales organizan las campañas con el apoyo de Centros Especializados, laboratorios, etc.

En Agosto se realizó la primera Campaña en nuestro Módulo Descentralizado de Arequipa, con el apoyo de la "Liga contra el cáncer". Se practicaron los despistajes correspondientes en las especialidades de Ginecología y Urología. Fueron un total de 99 afiliados quienes se beneficiaron con los diferentes exámenes gratuitos que se realizaron en Papanicolao (Cáncer de cuello uterino) y prueba PSA (cáncer de próstata).

El 23 de Setiembre en nuestro Módulo Descentralizado de Piura se llevó a cabo el Programa con el apoyo de "Oncocenter". Nuestros afiliados contaron con el chequeo a cargo del Dr. José Aliaga Cajan. La consulta incluyó exámenes clínicos, ginecológicos, así como análisis clínicos con Marcador Tumoral PSA. Se atendieron a un total de 109 afiliados.

En Chiclayo atendimos a 100 afiliados en un trabajo conjunto con "Oncorad".

El 01 de Octubre en Cusco, atendimos a 90 afiliados, en una jornada de salud y aproximadamente a 70 afiliados en una Jornada en Puno.



**El FEBAN
desarrollará
el Programa
Oncológico en
más provincias
del país.**

Directorio de Clínicas afiliadas

Durante el año 2011 continuamos firmando nuevos convenios con Clínicas, con la finalidad de seguir ampliando nuestras redes y servicio médico para nuestros afiliados. Se han realizado alianzas con los mejores centros médicos y Clínicas en diferentes localidades.

Es importante señalar la participación de nuestros afiliados en la determinación de Clínicas y/o centros Médicos con quienes se firma convenios.



Relación de Clínicas Afiliadas

Lima

| Clínica | Dirección | Teléfono |
|---|---|--------------------------|
| Clínica Jesús del Norte | Av. Carlos Izaguirre 153 - Independencia. | 613 - 4444 |
| Cardiomedic | Jr. Washington 1491 - Cercado de Lima | 422 - 3075 |
| Clínica San Gabriel | Av. La marina 2955 San Miguel | 614 - 2222 |
| Instituto Oncológico de Lima | Calle 22 N° 202 - Urbanización Corpac - San Borja. | 475 - 9376 |
| Clínica Vesalio | Calle Joseph Thompson 140 Urbanización Santo Tomas - San Borja. | 618 - 9999 |
| Clínica Javier Prado | Av. Javier Prado Este 499 - San Isidro. | 440 - 2000 |
| Clínica San Pablo | Av. El Polo 789 - Urb. El Derby- Santiago de Surco. | 610 - 3333 |
| Clínica San Pablo - Asia | Sur plaza boulevard km. 97.5 Panamericana Sur. | Atención en Verano |
| Clínica San Vicente | Av. Perú 3220 - San Martín de Porres. | 568 - 3026 |
| Clínica Good Hope | Malecón Balta 956 Miraflores. | 610 - 7302 |
| Clínica Limatambo | Av. República de Panamá 3606 San Isidro. | 617 - 1111 |
| Clínica El Golf | Av. Aurelio Miro Quesada 1030 San Isidro. | 631 - 0000 |
| Clínica Las Palmeras | Av. Javier Prado Oeste 1465 San Isidro. | 442 - 5879 |
| Clínica Virgen Del Rosario | Jr. Castilla 976 Magdalena. | 263 - 0776 |
| Clínica Los Andes | Calle Asunción 177 Miraflores. | 221 - 0468 |
| Clínica San Juan Bautista | Jr. Los Zafiros Mz. G lote 10 Urb. Las Flores Distrito San Juan de Lurigancho | 610 - 4545 |
| Clínica Ricardo Palma | Av. Javier Prado este 1066 San Isidro. | 224 - 2224 |
| Clínica Ricardo Palma (Sede Comas) | Av. Tupac Amaru 391 Urb Carabayllo-Comas | 525 - 6969 |
| Clínica Ricardo Palma (Sede Chorrillos) | Av. Prolg Paseo de la Republica Nro. S/n Int. Li-a Chorrillos | 617 - 8200 |
| Oncología S.A.C. | Av. Pablo Carriquiry 115 San Isidro | 224 - 1598 |
| Clínica San Judas Tadeo | Calle Manuel Raygada N° 170 San Miguel Alt. Cdra 16 Av. La Marina | 219 - 1100 |
| Centro Medico Medex | Republica de Panamá 3065 Centro Comercial Continental San Isidro | 319 - 1530 |
| Clínica Santa María del Sur | Av. Belisario Suarez 998 San Juan de Miraflores. | 450 - 0827 |
| Clínica Internacional (Sede Lima) | Av. Garcilazo de la Vega 1420 Lima | 466 - 1928 |
| Clínica Internacional (Sede San Borja) | Av Guardia Civil 385 San Borja. | 619 - 6161 |
| Medicentros (Clínica Internacional) | Calle Morelli N °2 San Borja | 619 - 6161 anexo 2861 |
| Medicentros (Clínica Internacional) | Av. La Encalada 960 Surco | 619 - 6161 anexo 2880 |
| Medicentros (Clínica Internacional) | Av. Paseo de la República 3058 San Isidro. | 619 - 6161 anx. 1700 |
| Centros Odontológicos: | | |
| Sanident | Av. Benavides 330 Of. 22 Miraflores. | 792 - 7760 |
| Centro Odontológico San Isidro | Calle Manuel Bañón 236 San Isidro | 221 - 5853 |
| Centro Dental San José | AV. Geminis Mz E Lote 27 Juan Pablo XXIII San Borja | 226 - 1266 |
| Multident | AV.Cesar Vallejo 1560 - Lince | 319 - 0510 |
| Centro Odontológico Americano | Juan de Arona 425 - San Isidro | 421 - 6323 |
| Dental Chumbez (Jochimex) | Av. Javier Prado Este 1104 Of. 202 Urbanización Corpac - San Isidro | 224 - 1378 |
| Consult Dent | Calle Emilio Althaus 387 Lince (15 de la Av. Arequipa) | 471 - 5527 |

PROGRAMA DE SERVICIO MÉDICO

| Clínica | Dirección | Teléfono |
|--|--|----------------------------|
| Dental System (Dra. Samantha Pineda) | Calle Robinson Mz L Lt 29 Urb La Calera de la Merced - Surquillo | 436 - 4390 |
| Posito del Carpio Odontología | Calle Manuel Fuentes 969 San Isidro | 421 - 0367 |
| Multisonrisas S.A.C. | Av. Carlos Izaguirre 1006 Los Olivos | 522 - 8059 |
| Centros Oftalmológicos: | | |
| Oftalmic Service S.A.C. | Av. Geminis h-17 Urbanización Papa Juan XXIII San Borja. | 225 - 0469 |
| Instituto Peruano de la Visión | Jr. Mayta Cápac 1398 Jesus Maria | 266 - 0659 |
| Instituto Oftalmosalud (Sede Central) | Av. Javier Prado Este 1142 San Isidro | 512 - 1212 |
| Instituto Oftalmosalud (Sede Los Olivos) | Av. Carlos Izaguirre 552 Los Olivos | 523 - 7777 |
| Futuro Visión | Av. San Borja Sur 536 San Borja | 417 - 5230 |
| Instituto Oftalmológico Wong | Av. Guardia Civil 554 Corpac - San Isidro | 226 - 4452 |
| Oftálmica | Av. San Borja Norte 783 - San Borja | 476 - 8618 |
| Centro Visión S.A.C. | Av. San Luis 2249 San Borja | 225 - 1627 |
| Mácula D & T | Carlos Ferreyros 120 esq. con Guardia Civil 186- Of. 301 San Isidro (a 1 cdra. de J.Prado) | 226 - 3801 |
| Omnia Visión S.A | Jr. Intihuatana cdra. 4 Urb. Tambo de Santiago de Surco | 449 - 2112 |
| Consultas a Domicilio: | | |
| Doctor + S.A.C | Calle Monterrosa N° 256-Piso 8 Chacarilla del Estanque Surco | 626-8880 |
| Centros de Diagnóstico: | | |
| IPC - Centro de Salud Integral S.A. | Calle Cinco N° 242 Urb. Corpac San Isidro. | 476 - 0044 |
| Centro Latinoamericano de Rehabilitación Celar | Policlínicos FEBAN La Calera, Salamanca y Lima | 273 - 2354 / 434 - 3833 |
| Ecografía Diagnóstica E.I.R.L. | Angamos este F47 Cuadra 26 San Borja | 428 - 9411 anexo 263 |
| Emetac (Tomografías) | Av. Petit Thouars 4350 - Miraflores | 440 - 9156 |
| Cimedica (Centro de Imágenes Médicas). | Av. Arequipa 3362 - San Isidro. | 442 - 2222 |
| Tomomedic | La Conquista 145 - El Derby | 610 - 3333 |
| Diagnóstico por Imágenes DPI | Av. 2 de mayo 643 - San Isidro | 202 - 3333 |
| Resonar Diagnóstica S.A.C. | Av. Javier Prado Este N° 4200 - Surco (Jockey Plaza - 1 piso). | 719 - 3130 |
| Oxígenos y Derivados | Av. República de Panamá 5603 Miraflores | 619 - 6161 |
| Centros de Hemodialisis: | | |
| Dialysis Service S.R.L. | Jr. Costa Rica 283 Urb. San Felipe-Jesús Maria | 462 - 0311 |
| Servimedic S.A.C. | Av. Universitaria N° 491 San Miguel -Lima | 655 - 5621 |
| Establecimientos Farmacéuticos: | | |
| Boticas Inkafarma | A nivel nacional | 315 - 9000 |
| Servicios Funerarios: | | |
| Corporación Funeraria | Av. 28 de Julio 873 - Miraflores | 213 - 7373 |
| Funeraria Domínguez | Domingo Cueto 369 - Lince | 265 - 2420 |
| Funeraria La Molina | Av. Javier Prado Este 2248 - San Borja | 225 - 1060 |
| Funeraria Libertad | Domingo Cueto 329 - Lince | 471 - 3494 |
| Funeraria Jardines de La Paz | Av. San Borja Sur 1190 4to piso - San Borja | 710 - 5000 |
| Operaciones Funerarias | Av. San Borja 1190 4to piso - San Borja | 430 - 2640 |

Provincias

| Clínica | Dirección | Teléfono |
|--|---|------------|
| Ancash | | |
| Clínica San Pablo S.A.C | Jr. Huaylas 172 Independencia - Huaraz | 043-428811 |
| Nuestra Sra. de Las Mercedes | Av.Prolongación Centenario - N° 502 - Huaraz | 043-425811 |
| Clínica San Pedro. | Jr. Manuel Villavicencio 479 - Casco Urbano - Ancash - Santa - Chimbote | 043-321930 |
| Clínica Dental Bolognesi | Av. Francisco Bolognesi N° 175 Casco Urbano - Ancash - Chimbote. | 043-327335 |
| Apurímac | | |
| Vida y Salud S.A.C. | Av. Pedro Casafranca 182 - Andahuaylas - Apurimac | 083-422466 |
| Centro Médico Santa Teresa Obispado de Abancay | Av. Enrique Pelach s/n Abancay | 083-321654 |
| Clínica Virgen de Cocharcas | Jr. Constitución N° 544 - Andahuaylas | 083-421101 |
| Arequipa | | |
| Clínica San Miguel | Av. Mariscal Castilla 320 - Cercado | 054-282773 |
| Clinica San Juan de Dios | Av. Del Ejército 1020 - Cayma | 054-382400 |
| Farmacia María Inmaculada | Calle Arequipa N° 509 Mollendo | 054-533265 |
| Ayacucho | | |
| Clínica El Nazareno | Jirón Quinoa 428 - Ayacucho | 066-314517 |
| Cajamarca | | |
| Clínica Limatambo | Jr. Puno 263 Barrio de Chontapachca- Cajamarca. | 076-364241 |
| Clínica San Francisco de Asís | Av. Miguel Grau 851 - Cajamarca | 076-362050 |

| Clínica | Dirección | Teléfono |
|--|---|------------|
| Cusco | | |
| Clínica Pardo | Av. De La Cultura N° 710 Distrito -Wanchaq-Cusco | 084-223242 |
| Médicos Asociados Cusco Sociedad Anónima -Mac S.A.C. | Av. De La Cultura N° 1410 Distrito -Wanchaq-Cusco | 084-582060 |
| Clínica San José | Av. Los Incas 1408 - Cusco | 084-243367 |
| Huancavelica | | |
| Clínica San Juan Bosco | Jr. Dos De Mayo 1616 - Huancavelica | 062-512373 |
| Clínica Santa Lucia | Av. Ucayali 637 - Tingo Maria. | 062-561020 |
| Huánuco | | |
| Clínica Huánuco EIRL | Jirón Constitución 980 - Huánuco. | 062-514026 |
| Centro Odontológico Luz Preciado Lara | Jirón Ayacucho N° 675 Huánuco. | 062-514757 |
| Ica | | |
| Clínica Señor de Luren | Av. San Martín 536 - Urb. Las Morales | 056-211989 |
| Clínica San Jorge | Calle Osoros N° 440 Pisco-Ica | 056-536100 |
| Clínica Daniel A. Carrión | A. Idelfonso N° 226 Chincha Alta-Ica | 056-262667 |
| Clínica Tataje Barriga | Av. Conde de Nieva 360 Urb. Luren | 056-234515 |
| Ilo - Moquegua | | |
| Policlínico Santa Catalina | Mz. A Lote 27 Urb. Santa Catalina | 053-507098 |
| Junín - Huancayo | | |
| Clínica Santo Domingo | Av. Francisco Solano 274 - San Carlos - Junín. | 064-234012 |
| Clínica Cayetano Heredia | Av. Huancavelica 745 - El Tambo - Junín. | 064-247087 |
| Clínica Dental Odontoseguro T&P E.I.R.L. | Av. Mariscal Castilla N° 1476 - El Tambo - Junín. | 064-244636 |
| Trujillo | | |
| Clínica Peruano Americana | Av. Mansiche 810 - Urb. Santa Inés - Trujillo. | 044-231261 |
| Clínica Odontológica Torres Limay | Av. Juan Pablo II N° 385 - Urb. San Andres- Trujillo. | 044-297831 |
| Clínica Sánchez Ferrer | Los Laureles 436 - Urb. California | 044-283338 |
| Oftalmovisión | América Norte N° 2120 Trujillo | 044-224444 |
| Chiclayo | | |
| Hospital de Clínicas de Chiclayo | Francisco Cabrera 611 Chiclayo | 074-221111 |
| Hospital Privado Juan Pablo II | Av. Miguel Grau N° 1461 - La Victoria - Chiclayo | 074-226108 |
| Hospital Metropolitano | Conquista 420, Urb. Latina - San Carlos | 074-257777 |
| Lima - Cañete | | |
| Clínica Campos | Av. Mariscal Benavides 554 - San Vicente - Cañete | 01-5812082 |
| Lima - Huacho | | |
| Invers. Médicas Galeno S.A.C. - Clínica San Pedro | Av. Echenique 641 - Huaura - Huacho | 01-232375 |
| Loreto - Iquitos | | |
| Clínica Ana Sthal | Av. La Marina 285 - Punchana - Iquitos | 065-252549 |
| Moquegua | | |
| Policlínico Santa Catalina | Simón Bolívar D- 27 Urb. Santa Catalina | 053-462755 |
| Cerro de Pasco | | |
| Clínica Gonzales -Magol | Av. Daniel Alcides Carrión 99 - San Juan | 063-421515 |
| Piura | | |
| Clínica San Miguel | Av. Los Cocos 153 Urb. Club Grau | 073-285210 |
| Clínica Tresa S.A. | Av. A - 108- B Pariñas - Talara | 073-382213 |
| Clínica Odontológica Cano Alvarez | Jirón Arica 116 Barrio Particular - Talara | 073-382660 |
| Clínica Miraflores | Av. Las Dalías Mz. A Lt. 12 - Urb. Miraflores | 073-343037 |
| Centro Médico Loreto | Policlínico Feban Piura (Jr. Tacna 697 Cercado de Piura) | 073-311276 |
| Clínica Belén | Calle San Cristóbal N° 267 Lt. 02 Urb. El Chipe-Piura | 073-285960 |
| Clínica Santa Rosa S.A.C. | Av Panamericana N° 332 Urb. Santa Rosa - Distrito y Prov. de Sullana - Piura | 073-505870 |
| Piuradent Policlínico Feban | Policlínico Feban Piura (Jr. Tacna 697 Cercado de Piura) | 073-630818 |
| Puno | | |
| Clínica Americana - Adventista | Jr. Loreto 315 - San Román - Juliaca | 051-321369 |
| Clínica Prosalud | Jr. José Carlos Mariategui 253 - Bellavista | 051-367759 |
| San Martín - Tarapoto | | |
| Clínica San Camilo | Jr. José Olaya N° 358 -Tarapoto | 042-525305 |
| Tacna | | |
| Promedic | Calle Blondell 425 -Tacna | 052-427239 |
| Oncocentro Peru S.A.C. | Prolong. Cajamarca N° 300 - Tacna | 052-424473 |
| Tumbes | | |
| Clínica La Familia | Av. Tumbes Norte 1079 - Tumbes | 072-521251 |
| Clínica Feijoo E.I.R.L. | Jr. Mariscal Castilla 305 - Tumbes | 072-525341 |
| Ucayali | | |
| Clínica Monte Horeb | Jr. Inmaculada 529 - Cercado Calleria - Coronel Portillo - Pucallpa - Ucayali | 061-571689 |
| Clínica Amazónica | Jr. 28 de Julio N° 401 - Cercado Calleria - Coronel Portillo - Pucallpa - Ucayali | 061-578432 |

MUNDO FEBAN



Memoria de Gestión FEBAN

El FEBAN ha elaborado una "Memoria de Gestión 2007-2010". Pueden verla y/o descargarla entrando a nuestra página web: www.feban.net

Reunión con Pensionistas en Tarapoto

El Gerente General participó en la reunión con nuestros pensionistas (ANPEBAN y FENAPEBAN) en la ciudad de Tarapoto, el día 11 de septiembre del 2011.

Responsabilidad Social

El 22 de junio el FEBAN se hizo presente en la Organización Traperos de Emaús, donde entregó mobiliario en desuso y computadoras para apoyar a los niños de bajos recursos.



Viaje a Europa

Recientemente hemos realizado un Tour a Europa con Afiliados al FEBAN. Entre las ciudades visitadas más importantes logramos captar estas instantáneas en la Plaza Mayor de Madrid.



FEBAN en Tarapoto!!!

En la Clínica CORPOMEDIC (Corporación Medica San Martin) el Gerente General del FEBAN, Sr. Oscar Portocarrero; la Administradora de la Agencia de Tarapoto, Sra. María Paccora y el Administrador Sr. Llontop, firmando el nuevo convenio.



Presentes en el Congreso Nacional de Pensionistas

En el mes de junio se llevó a cabo en el Cereban El Cuadro, el III Congreso Nacional Ordinario organizado por la Federación Nacional de Pensionistas del Banco de la Nación (FENAPEBAN).



Matricula IEI

El Nido del Banco de la Nación se encuentra en Campaña de Matrícula 2012. Si desean conocer sus instalaciones los invitamos a visitar la Institución de Lunes a Viernes de 09:00 a 11:00 de la mañana. Contamos con Sección Cuna y Jardín. Nuestra dirección: Calle Ángel's 121 – 125 Urb. La Calera de la Merced – Surquillo. Teléfono: 449-1540 y/o 448-9145. Correo electrónico: mvallefeban.net

Afiliado a FEBAN, estamos siempre cerca a ti y a tu familia



Somos la red privada de salud más grande del Perú, conformada por siete modernas clínicas ubicadas en Lima y Huaraz, 1,000 médicos especialistas y la tecnología más avanzada para brindarles un excelente servicio de salud.

Infórmate y accede a promociones especiales en: www.sanpablo.com.pe

20 AÑOS
CUIDANDO TU SALUD



SanPablo
Complejo Hospitalario