



FEBAN

 *Banco de la Nación*

Revista Institucional del Fondo de Empleados del Banco de la Nación

DIAGNÓSTICO POR IMÁGENES



- Remodelación de CEREBANES de Lima y provincias
- Préstamo prevención fenómeno del niño
- Avances del Club - Playa Colán

- Programa oncológico
- Visita médica a domicilio
- Vacaciones recreativas



Que la Alegría, la Paz y la Felicidad reinen en vuestros hogares en esta Navidad. Que en el Año Nuevo, la salud y el bienestar sean la compañía permanente, para alcanzar con éxito y satisfacción todos los propósitos personales, familiares y profesionales, a los cuales nos comprometamos.

Feliz Navidad
y Próspero Año 2016

Les desea



El Fondo de Empleados del Banco de la Nación



Felices fiestas!!!

Diciembre, mes de celebración y también de reflexión, ¿qué he aprendido este año?, ¿qué he compartido este año?, ¿qué agradezco de este año?, ¿qué sueños me quedan aún por cumplir? Es un mes ideal para realizar el balance y análisis de lo acontecido a lo largo del año y sobre todo para esbozar proyecciones sobre el futuro.

Aunque estamos pasando por una época difícil a nivel mundial de crisis, debemos realizar nuestro mejor esfuerzo por aprovechar todo lo bueno que la vida nos da, y explotar las oportunidades que tenemos para vivir y desarrollarnos. En otras palabras, hay que luchar por conseguir nuestros propósitos y esforzarnos porque no queden en una bonita idea.

Al igual que las personas tenemos propósitos y oportunidades para vivir y desarrollarnos, las organizaciones tienen, objetivos, pasan por ciclos de vida y buscan su sostenibilidad en el tiempo, correspondiéndoles al cierre del año evaluar sus resultados obtenidos y proyectar los objetivos por cumplir el año próximo.

En esa línea, el Fondo de empleados del Banco de la Nación, como organización comprometida con sus afiliados consciente que año a año debe seguir apostando por nuevos retos y proyectos que permita ofrecer servicios de calidad y vanguardia, viene realizando cambios significativos para dar mayor beneficios a los afiliados.

La calidad de servicio ha tomado un especial protagonismo dentro de nuestros objetivos como organización, la atención de salud comprometida, acogedora y participativa. Es una iniciativa, sumado el hecho que cada vez más el afiliado es exigente, ha motivado a la institución a implementar nuevas estrategias para ofrecer mejores servicios. En esa línea, hemos implementado el Diagnóstico por Imágenes en las instalaciones de nuestros policlínicos, donde podrán acceder a procedimientos médicos de calidad como ecografía, densitometría, rayos X y mamografía a precios menores en comparación con otros establecimientos de salud y centros especializados.

El Programa de Visitas Domiciliarias con especialistas en geriatría, orientado para los afiliados de la tercera edad que sufren

enfermedades crónicas que no les permite trasladarse algún establecimiento de salud, es otro beneficio que ofrecemos. Como también los servicios del Doctor + con la garantía del Grupo SANNA que brindan atención médica las 24 horas del día.

Se está cristalizando un proyecto ambicioso y moderno en un terreno de 10 mil metros cuadrados en la ciudad de Piura con la construcción del moderno Club Playa Colan, esta edificación se encuentra al 40% de su ejecución en su primera etapa que consta de la instalación de agua, luz eléctrica, cerco perímetro, loza deportiva, así como la construcción de 24 ambientes en dos niveles, entre otros.

Estamos próximos a la estación de verano, propicio para pasar días de esparcimiento en familia y entre amigos, por ello, en los CEREBANES de Lima y provincias estamos realizando mejoras y refacciones en su infraestructura.

El FEBAN no se encuentra indiferente frente a la problemática que afecta a nuestro país, ante la advertencia del Gobierno de tomar medidas de prevención frente al Fenómeno del Niño, que afectará a los departamentos de la costa norte, hemos creado el Préstamo Prevención del Fenómeno del Niño.

Un nuevo año está a punto de iniciar y con ello nuevos retos que cumplir, el Préstamo Escolar ahora se otorgará hasta un importe de S/. 5,000 para solventar y poder cubrir gastos de matrícula, compra de útiles escolares, uniformes, etc.

A pocos días del nacimiento del niño Jesús, que nos congrega y llama a renovar nuestro compromiso con los valores de amor, paz, solidaridad, esperanza y reconciliación, la Navidad constituye una oportunidad para reflexionar. Que las fiestas de navidad sea motivo para compartir en familia, para dar, recibir, agradecer y hacer nuevas promesas.

Feliz Navidad y Próspero año 2016!!!

Oscar Portocarrero Quevedo
Gerente General



Revista Institucional FEBAN

UNA PUBLICACIÓN DEL FONDO DE EMPLEADOS DEL BANCO DE LA NACIÓN
Jr. Camaná 390 Lima - Perú / Central telefónica: 614-5252

Edición: Oscar Portocarrero Quevedo / **Redacción y fotografía:** Claudia Arenas Abad / Joisy Bogarin Vigo / **Diseño y diagramación:** Mario Popuche Llontop

Remodelación de los CEREBANES de Lima y provincias

Mejoras para el disfrute de nuestros afiliados

Con el propósito de ofrecer a nuestros afiliados tiempos de descanso en lugares seguros, cómodos, divertidos para los niños y apacibles para los adultos, se vienen ejecutando trabajos de mejoramiento y mantenimiento en la infraestructura de nuestros centros recreacionales de Lima y provincias.

CEREBAN Mamacona

- Limpieza y desarenados de los pozos de agua uno y tres, reparación de los equipos de bombeo que alimentan de agua las áreas verdes.
- Limpieza y desarenado del pozo de agua dos, que alimenta de agua a las edificaciones del club y las piscinas.
- Mantenimiento y reparación integral de equipos y motores de la sala de máquina - recirculación del agua de la piscina.
- Reparación y pintado de las estructuras de toboganes de la piscina con pintura epoxica.
- Mantenimiento de la escalera y de la estructura metálica del tobogán de la piscina.
- Suministro e instalación de luminarias con sus respectivos equipos de postes
- Mantenimiento y reparación de redes del sistema eléctrico de las edificaciones.
- Reparación y pintado de las mesas de picnic.
- Pintado de bungalows.
- Fraguado de piscinas de adulto y niños
- Mantenimiento de estructuras metálica en general.
- Mantenimiento y reparación de motores, tanque, hidroneumático y limpieza de la cisterna de agua.
- Suministro e instalación de grass natural (afectado por oleaje).
- Mantenimiento preventivo en general.



CEREBAN El Cuadro

- Mantenimiento y reparación de los juegos infantiles.
- Remodelación y pintado de las parrillas.
- Reparación y pintado de las mesas de picnic.
- Pintado interior de los bungalows.
- Fraguado y cambio de listelos de la piscina.
- Poda de árboles, ubicados en la zona de las parrillas.
- Mantenimiento preventivo en general.

CEREBAN La Calera

- Pintado de los exteriores de: salones, vestuarios y de los parapetos de las losas deportivas.
- Fraguado de patera.
- Mantenimiento y pintado de las parrillas.
- Reparación, pintado y compra de nuevos juegos infantiles.
- Pintado de paredes del almacén y del perímetro de la piscina.
- Reparación y pintado de mesas de picnic movibles.
- Mantenimiento preventivo en general.



CEREBAN Ayacucho

- Mejoras de servicios higiénicos.
- Pintado y demarcación de loza deportiva de uso múltiple.
- Mantenimiento preventivo en general.

CEREBAN Huánuco

- Enchape de piscina y patera con mayólica.
- Arreglo de mamparas.
- Pintado de terraza, piscina y duchas exteriores con epóxica.
- Pintado y adecuación del salón de uso múltiple
- Pintado interior de vestuarios y servicios higiénicos.
- Pintado de arcos y demarcación de loza deportiva.
- Suministro e instalación de malla rashell en loza deportiva.
- Pintado de muros, vigas y columnas del cerco perimétrico tanto interiores como exteriores.
- Mantenimiento preventivo en general.

CEREBAN Iquitos

- Enchape de piscina y patera con mayólica.
- Arreglo de piso de la terraza y de la piscina.
- Adecuación y pintado de servicios higiénicos y vestuarios del salón.
- Arreglo del techo del salón de uso múltiple por control pluvial.
- Adecuación de las dos lozas deportivas para el suministro e instalación de grass sintético.
- Suministro e instalación de postes y reflectores para campo de grass sintético
- Construcción de caseta de vigilancia y depósito para almacén.
- Adecuación y pintado de la administración.
- Mantenimiento preventivo en general.

CEREBAN Chiclayo

- Pintado del salón de uso múltiple, de la terraza, fachada del karaoke y de los juegos infantiles.
- Pintado del cerco perimetral parapeto de concreto y metal campo grass sintético.
- Suministro e instalación de mallas en cerco del campo de grass sintético
- Mantenimiento del grass sintético y arcos de metal.
- Pintado de tubos y mallas de protección de las canchas deportivas
- Mantenimiento preventivo en general.



CEREBAN Arequipa

- Trabajos eléctricos recomendados por defensa civil.
- Reparación de carpintería metálica recomendado por defensa civil.
- Barnizado de barra, vigas y columnas de madera del salón de recepciones.
- Adecuación y pintado de vestidores y servicios higiénicos.
- Pintado y demarcación de lozas deportivas.
- Mantenimiento preventivo en general.

CEREBAN Puno

- Demolición y eliminación de loza deportiva existente.
- Preparación de campo con drenaje pluvial para instalación de grass sintético.
- Suministro e instalación de grass sintético con arcos.
- Adecuación y pintado de vestidores y servicios higiénicos.
- Construcción de cisterna y tanque elevado por falta de Agua en la zona.
- Suministro e instalación de termas eléctricas en duchas.
- Barnizado de puertas, ventanas, mamparas y barandas de madera.
- Acondicionamiento de equipos de reflectores.
- Mantenimiento preventivo en general.



Préstamo Escolar 2016

A partir de enero solicita tu préstamo!!!

Un nuevo año empezará y con ello la etapa escolar, para ello ponemos a tú disposición el préstamo escolar para apoyar los gastos de matrícula, compra de útiles escolares, uniformes, seguros, entre otros.

El Préstamo Escolar 2016 ha otorgarse es hasta S/. 5,000.00.

Características del préstamo

- Hasta 12 meses para pagar.
- Tasa de interés, 1.58% mensual.
- Sujeto a evaluación crediticia.

El préstamo lo puede solicitar de manera virtual o presencial.

Virtual

Ingresando al aplicativo Préstamo Escolar en Línea desde la página web www.feban.net.

Presencial

Acercándote a la Unidad de Créditos ubicada en Jirón Camaná 390, 4° piso Lima o llamando al 614 - 5252 anexos 215 - 245 - 379 - 367.

Requisitos para acceder al préstamo escolar

- Completar solicitud de préstamo.
- Carta de autorización del descuento.
- Pagaré original firmado.
- Copia del DNI.
- Copia de la última boleta de pago.
- Recibo de servicios (agua o luz).

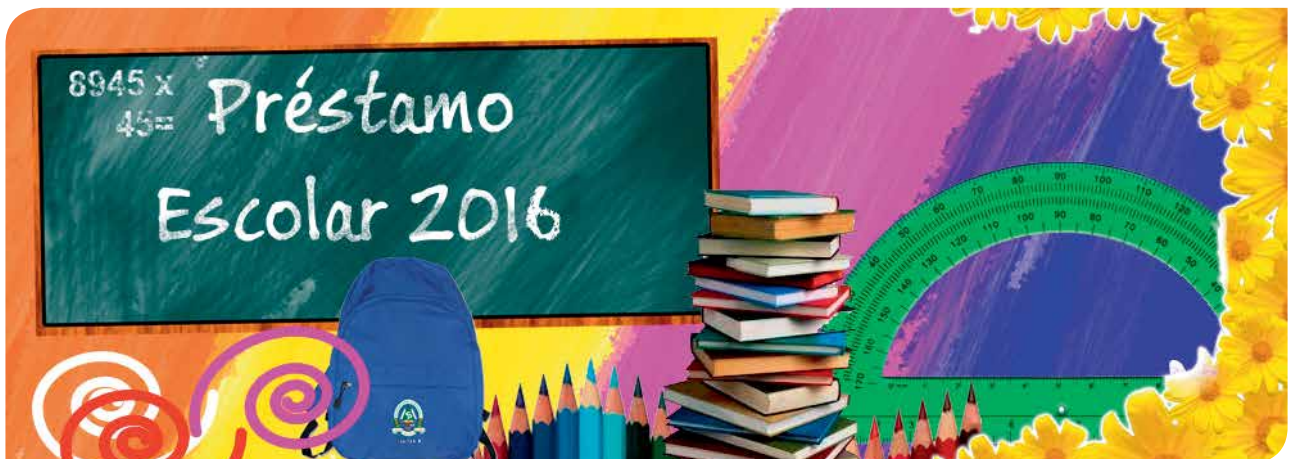

Préstamo prevención del Fenómeno del Niño

Estamos donde nos necesitan

En el Fondo de Empleados del Banco de la Nación hemos diseñado un préstamo especialmente para el financiamiento de trabajos de prevención del Fenómeno del Niño el mismo que se viene otorgando desde el 19 de octubre del presente año. Pueden acceder a este préstamo, nuestros afiliados de Tumbes, Piura, Chiclayo y Trujillo.

El préstamo se otorga mediante dos modalidades:

Kit de materiales y mano de obra

- 60% en materiales de construcción.
- 40% en efectivo para la mano de obra.

Modalidad Kit de Materiales*

- 100% en materiales de construcción.

Para el abastecimiento de materiales, hemos firmado convenio con Sodimac y Maestro. En el departamento de Tumbes con la Sociedad Comercial San José.

Formas para solicitar el préstamo

Virtual

Ingresando al aplicativo Préstamo en Línea desde la página web del FEBAN (www.feban.net)

Presencial

Acercándose o comunicándose con las asistentas sociales en los módulos descentralizados del FEBAN o comunicándose con la Unidad de Créditos.



Características del préstamo

- Hasta 36 meses para pagar.
- Periodo de gracia de 3 meses (solo pago de intereses)
- Tasa de interés 0.8% mensual.
- Sujeto a evaluación crediticia.

Información

Tumbes y Piura: Isidora Espinoza Castro
Anexo directo del BN 73436
Teléfono: 073- 331731 / celular 986680367

Chiclayo: Rosa Delgado Solórzano
Anexo directo del BN 74235
Teléfono: 074- 226499 / celular 993536443

Trujillo: Bety Segura Cruzalegui
Anexo directo del BN 44235
Teléfono: 044- 292494 / celular 993536438

Unidad de Créditos
Teléfono: 614 5252
Anexos: 2015 - 245 - 254 - 367 - 379

(*) Se emitirá la orden de compra de materiales en función al importe aprobado.

FEBAN y MAPFRE Juntos

Compra tu SOAT y el seguro de tu vehículo a los mejores precios del mercado

Pensando en el beneficio de nuestros afiliados el FEBAN ha firmado convenio con la aseguradora MAPFRE, empresa líder en el mercado en el rubro de aseguradoras, para brindar los servicios de SOAT (Seguro Obligatorio de Accidentes de Tránsito) y seguro vehicular.

SOAT

Seguro Obligatorio de Accidentes de Tránsito - SOAT cubre los gastos médicos, traslados en ambulancia e indemnizaciones para el conductor, los ocupantes del vehículo y terceras personas afectadas por cualquier lesión física, invalidez permanente y muerte a raíz de un accidente de tránsito.



Lo puedes adquirir en el FEBAN a solo S/. 84, con la facilidad de pagarlo al contado o por descuento en planilla. Además, contamos con el servicio de delivery con un costo adicional de S/. 6.00 a cualquier agencia del Banco de la Nación a nivel nacional.

Seguro Vehicular:

El seguro vehicular es un tipo de seguro que cubre los gastos y consecuencias económicas de accidentes provocados por el conductor del auto asegurado o por daños de terceros. El convenio con MAPFRE, considera mejoras en las coberturas y condiciones especiales en beneficio de nuestros afiliados.



ALTERNATIVAS "A": A TODO RIESGO	
Tasas	Vehículos nuevos 0 kilometros 3.2%
	Vehículos con más de 2 años de antigüedad 3.7%
Prima mínima	US\$300
ALTERNATIVAS "B": PERDIDA TOTAL Y RESPONSABILIDAD CIVIL	
Prima mínima	US\$180
ALTERNATIVAS "C": PERDIDA TOTAL Y RESPONSABILIDAD CIVIL	
Prima mínima	US\$80

Para comprar tu SOAT o seguro vehicular puedes comunicarte a la Unidad de Seguros Varios

Dirección: Jr. Camaná 390, piso 4 - Cercado de Lima

Teléfonos: 614-5252 anexos 247 / 252.

En provincia, puedes informarte y afiliarte en los módulos descentralizados de: Arequipa, Huancayo, Ica, Cuzco, Chiclayo, Piura, Puno, Tacna, Iquitos, Trujillo y Pucallpa y en las demás provincias lo puedes realizar en las agencias y/o sucursales del Banco de la Nación.

En caso de siniestro comunicarse al servicio de atención Mapfre (Atención las 24 horas)
Lima: 213 -3333 o desde Provincia: 0801-1-1133.

Avances del Club – Playa Colán

Construcción de las habitaciones



Nos encontramos construyendo el nuevo Club Playa en la ciudad de Colán, un plan ambicioso que comprende resorts, bungalows, zonas deportivas, piscinas, restaurantes y otros entretenimientos, en un terreno de diez mil metros cuadrados que garantizará a la familia del Banco de la Nación días inolvidables de esparcimiento.

En la primera etapa de construcción se ha ejecutado lo siguiente:

- Construcción del cerco perimétrico.
- Edificación de losa deportiva múltiple.
- Funcionamiento de energía eléctrica de media tensión.
- Habilitación de red de agua potable.

Para concluir la primera etapa, en el mes de septiembre se adjudicó la buena pro a la empresa COAM Contratistas SAC, para realizar los trabajos de construcción de las habitaciones en dos niveles, con un total de 24, la misma que se encuentra con un avance del 40%, habiéndose ejecutado lo siguiente:

- Control de niveles del estribo del fondo de cimentación.
- Vaciado del solado de la platea de cimentación - Mortero 1:10.
- Verificación de las longitudes entre ejes.



El Club Playa Colán cuenta con un diseño moderno que alterna perfectamente con la hermosura natural de una de las playas más importantes del norte peruano.

- Colocación de estribos de 5/8" en fondo de cimentación.
- Asentado de ladrillo.
- Encofrado y llenado de columnas.
- Encofrado y llenado de techo del primer nivel.

Para el mes de febrero del 2016, se tiene previsto la terminación de la construcción de las habitaciones en dos niveles. ■



Diagnóstico por Imágenes

Con avanzada Infraestructura Médica

El Fondo de Empleados del Banco de la Nación, con el compromiso de continuar brindando mejores servicios médicos, pone al alcance de sus afiliados, Diagnóstico por Imágenes, con los más modernos y avanzados equipos médicos de diagnóstico, el respaldo de profesionales de la medicina, responsables de realizar los procedimientos médicos que buscan revelar, diagnosticar o examinar enfermedades, además de interpretar las imágenes.

Los equipos de Diagnóstico por Imágenes, se encuentra en las instalaciones de nuestros policlínico Lima, calera y salamanca.

Los servicios que ofrecen son el de ecografía, Densitometría, Rayos X y Mamografía a precios menores en comparación con otros establecimientos de salud y centros especializados.

Procedimiento para la atención de servicios de Diagnósticos por Imágenes:

Para los afiliados del PAM y Tarjeta Salud que acuden a los Policlínicos

- Después de la atención del médico especialista, el afiliado, deberá de acercarse al módulo de admisión del Policlínico para la impresión de su orden médica.
- Con la ficha de orden médica deberá acercarse a la oficina de Diagnóstico por Imágenes, donde se le otorgará una cita de acuerdo a la programación y las instrucciones para el examen requerido.

El tiempo promedio para emitir el resultado del examen es de tres a cinco días hábiles



- Los resultados del examen se grabarán en un CD y serán entregados al paciente, el informe médico se archivará en la historia clínica del Policlínico donde fue generada la orden médica.

Para los afiliados que se atienden en la Red de clínicas del FEBAN

- El afiliado que es atendido en una clínica en convenio con el FEBAN, podrá realizar sus procedimientos médicos en Diagnóstico por Imágenes solo con la orden de su médico tratante.
- Con la orden médica, la oficina de Diagnóstico por Imágenes otorgará una cita de acuerdo a la programación y facilitará las instrucciones para el examen requerido.
- Los resultados del examen se grabarán en un CD y serán entregados al paciente. El informe médico se archivará en la historia clínica del Policlínico donde fue generada la orden médica.

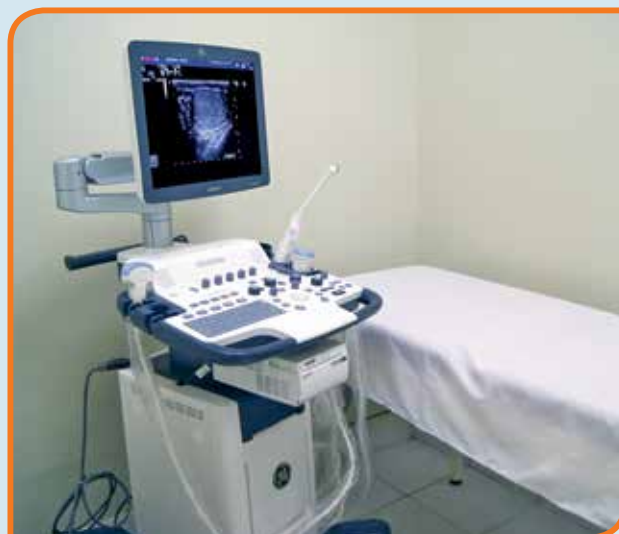

Para pacientes particulares

- Para los pacientes que no son afiliados y que cuenten con una orden médica, podrán realizar sus exámenes en Diagnóstico por Imágenes de los Policlínicos FEBAN.
- El personal de Diagnóstico por Imágenes, recepcionará la orden médica y programará la cita. Asimismo le facilitará las instrucciones para el examen requerido.
- Los resultados del examen se grabarán en un CD el cual será entregado al paciente. ■

HORARIO DE ATENCIÓN

Policlínico FEBAN	Médico Radiólogo	Turno	Horario	Día
Lima	Dr. Ronald Salazar Malquichagua	Mañana	8.30 a.m. a 1.00 p.m.	Viernes
La Calera	Dr. Ronald Salazar Malquichagua	Mañana	8.30 a.m. a 12.30 p.m.	Martes
Salamanca	Dr. Ronald Salazar Malquichagua	Mañana	8.30 a.m. a 12.30 p.m.	Lunes

*Los horarios se irán ampliando de acuerdo a la demanda.

Informes

Teléfono: 614-5252 anexos 257 - 246 - 317

Programa Oncológico

Incluye reembolso en establecimientos no adscritos al PAM



El programa Oncológico del PAM, cubre el diagnóstico y tratamiento multidisciplinario de los diferentes tipos de cáncer como pueden ser, neoplasias malignas a través de cirugías oncológicas, radioterapias, quimioterapias y el seguimiento completo del proceso a cargo del médico especialista en oncología.

Para que el afiliado pueda recibir atención médica, deberá inscribirse al Programa Oncológico, debiendo presentar en la División de Servicios Médicos los siguientes documentos:

- Solicitud dirigida al Gerente General del Fondo de Empleados del Banco de la Nación indicando la Inscripción al Programa Oncológico.
- Informe médico original del estudio anatómico patológico o biopsia con diagnóstico positivo Prescripta por el médico tratante.
- Copia del DNI del paciente y del titular
- Copia carné PAM del paciente y del titular.

En el caso que por factores de riesgo médico no se pueda realizar el estudio histológico para el diagnóstico de cáncer, el afiliado deberá certificar el riesgo mediante informe médico sustentatorio para contar con la autorización respectiva.

El afiliado podrá hacer uso del servicio de atención médica hospitalaria o ambulatoria en clínicas o centros médicos en convenio con el FEBAN. Asimismo, podrá atenderse a través de profesionales independientes, clínicas, centros médicos, farmacias y establecimientos no adscritos al PAM. En estos casos las prestaciones serán canceladas por el afiliado para su posterior reembolso, de acuerdo con el tarifario establecido.

Es importante mencionar que el FEBAN cuenta con un Centro Oncológico - ONCOFEBAN ubicado en el Policlínico Salamanca, el cual ofrece medicamentos, procedimiento de quimioterapia ambulatoria y atención médica oncológica, con tarifas reducidas para los mismos servicios con respecto a clínicas y farmacias.

Los gastos cubiertos por el Programa Oncológico de acuerdo a la cobertura establecida son al 100% excepto los gastos no cubiertos, que el afiliado asumirá como pago (al contado o descuento por planilla). La Indemnización Máxima Anual - IMA para la atención ambulatoria es hasta S/.12,000 y para la atención hospitalaria es hasta S/. 36,000.

Finalmente, recordar que se cuenta con un Fondo de Contingencia destinado a prestar ayuda extraordinaria, en caso que el tratamiento de la enfermedad oncológica por su tipicidad demande un mayor gasto a la cobertura establecida. Esta ayuda extraordinaria es otorgada teniendo en consideración los informes médicos y el informe social respectivamente. ■

Programa de visitas médicas domiciliarias

FEBAN en tu domicilio

El Programa de visitas médicas domiciliarias está orientado para afiliados de la tercera edad con enfermedades crónicas que por su mismo estado no pueden trasladarse a un centro de salud, por ello este programa cuenta con el servicio de médicos geriatras altamente capacitados.

Para pertenecer a este programa el afiliado tiene que inscribirse en uno de los policlínicos FEBAN, presentando los siguientes documentos:

- Solicitud proporcionada en los Policlínicos FEBAN.
- Copia del DNI.
- Copia del carné PAM.
- Historia clínica del policlínico FEBAN, de no contar con ello, presentar informe médico de su historial médico - detallado.

El afiliado que califique para recibir este servicio se le programará su atención mensual domiciliaria en el policlínico que presentó su inscripción. El programa de visitas domiciliarias esta exonerado del pago de consulta y franquicia, el afiliado solo asumirá el coaseguro por concepto de medicinas y exámenes auxiliares y lo podrá pagar por descuento en planilla (si cuenta con liquidez) o al contado. ■

Doctor +

Médicos a domicilio

El FEBAN dentro de su red de proveedores de salud, cuenta con los servicios del Doctor + con la garantía del Grupo SANNA, ofreciendo atención medica domiciliaria de calidad, personalizada y responsable a sus afiliados al programa de Asistencia Medica - PAM.

Cuenta con un experimentado staff de médicos especialistas, con atención las 24 horas del día - previa cita. La atención médica a domicilio está orientada al manejo de enfermedades agudas de baja complejidad, no a una emergencia, es una consulta médica programada.

Este servicio se encuentra disponible en la ciudad de Lima. Si necesita ser atendido por un médico a domicilio lo invitamos a que se comunique al 635-5000.



Vacaciones Recreativas Feban - 2016

Actividades educativas y entretenimiento

El FEBAN ha preparado para el próximo verano 2016, el programa de vacaciones recreativas donde incluye una variada oferta de actividades educativas y de entretenimiento, orientado a los hijos y nietos menores de 16 años de sus afiliados.

El programa de vacaciones recreativas ofrece diferentes talleres, cuyo objetivo es desarrollar habilidades y destrezas verbales, artísticas y físicas entre sus participantes.

Talleres

- Teatro
- Ajedrez
- Manitos creativas
- Juegos sociales y motrices
- Baile moderno
- Danzas folklóricas
- Danzas peruanas
- Cajón
- Natación
- Voleibol
- Básquetbol
- Natación
- Artes manuales



TALLERES EN LIMA

Inscripciones: del 30 de noviembre al 31 de diciembre

Ciclo de clases: enero - marzo

Teléfonos: 614-5252 anexos 208 - 258
259 - 312 - 327 - 328

Módulos descentralizados:

Oficina Principal: 12480

Orrantía: 11363

TALLERES EN PROVINCIA

Chiclayo

Inscripciones: del 1 al 31 de diciembre

Ciclo de clases: enero - marzo

Teléfonos: 074-226499 / 614- 5252 anexo 369

Piura

Inscripciones: del 1 al 31 de diciembre

Ciclo de clases: enero - marzo

Teléfonos: 073-331173 / 614- 5252 anexo 363

Iquitos

Inscripciones: del 1 al 31 de diciembre

Ciclo de clases: enero - marzo

Teléfonos: 986 68417/ 614- 5252 anexo 360

Vacaciones Recreativas en la I.E.I

La Institución Educativa Inicial del Banco de la Nación, ha programado para los niños de 2 a 6 años de edad un verano lleno de aprendizaje, emociones y creatividad. Las inscripciones se están realizando desde el 1 al 31 de diciembre.



Talleres

- Natación
- Karate
- Danzas
- Música
- Clases de Minichef
- Inglés
- Manitas creativas
- Cuenta cuentos



Brindar espacios de diversión y aprovechar el tiempo libre realizando actividades que contribuyan al desarrollo físico, emocional y social de los niños

Informes

Calle Engels 121 Urb. La Calera de La Merced - Surquillo
Teléfonos: 448-9145 / 449-1540 / 614 5252 anexo 335

Actividades de los módulos

Prácticas saludables

Con el apoyo de la Clínica San Pablo se realizaron talleres y técnicas antiestrés para optimizar el clima laboral, mejorar la disposición y productividad de los trabajadores de las agencias del BN de Trujillo.



Campaña de prevención odontológica

Para prevenir problemas de salud bucal entre los afiliados y familiares de las ciudades de Huancayo y Piura, se realizaron campañas de prevención odontológica.



Campaña de descarte de diabetes e hipertensión arterial

Los afiliados de la ciudad de Puno tuvieron la oportunidad de informarse y detectar enfermedades como la diabetes e hipertensión arterial, la campaña fue coordinada con ESSALUD.

Módulos descentralizados

Campaña de vacunación contra la Influenza

En la ciudad de Chiclayo se realizó la campaña de vacunación contra la influenza dirigida a los afiliados, familiares y especialmente a los niños menores de 5 años y adultos mayores.



Campaña de vacunación y exámenes clínicos

Los afiliados de la ciudad del Cusco participaron de la campaña de vacunación y exámenes de descarte de colesterol, triglicéridos y diabetes; así como charlas de prevención.



Charlas de salud y nutrición al Adulto Mayor

Los afiliados de Arequipa recibieron charlas de salud en el cuidado de alimentación, con el fin de evitar enfermedades crónicas.



Mundo Feban

Felicitaciones!!!

En Lima, en el mes de noviembre, se llevó a cabo los Juegos Deportivos del BN y el FEBAN participó en las disciplinas de vóley, fútbol y fulbito femenino.



Full Day Quilmaná!!!

Un día lleno de emociones y sorpresas tuvieron nuestros afiliados, conociendo los lugares turísticos de Quilmaná y Lunahuaná.

Homenaje al Cristo Moreno!!!

Los afiliados de las ciudades de Trujillo e Iquitos rindieron homenaje al Señor de los Milagros con alfombra de flores y visita guiada a la catedral.





Aprendiendo a bailar nuestra marinera norteña!!!

Desde pequeño incentivando a nuestros pequeños de la ciudad de Chiclayo a aprender a bailar la tradicional marinera.



Dulce o truco!!!

En el CEREBAN Arequipa se realizó una fiesta por Halloween donde los hijos y nietos de nuestros afiliados disfrutaron una tarde llena de sorpresas.



CIRUGÍA DE CATARATA



VISIÓN NORMAL

PÉRDIDA GRADUAL DE LA VISIÓN POR CATARATA



PREVENGA
A TIEMPO
LA CEGUERA

Si su visión se ha vuelto borrosa, turbia o débil, o las cosas que ve no son tan brillantes o coloridas como solían verse, una catarata puede haberse desarrollado en uno o ambos ojos.

La catarata es la opacificación del lente cristalino del ojo. La moderna cirugía de **FACOEMULSIFICACIÓN** la elimina, sin cortes ni puntos de sutura y rápida recuperación.

En **Instituto Oftalmológico Wong** contamos con un equipo de profesionales especialistas, con tecnología de punta y los mejores implantes de lente intraocular (*) **Premium Multifocales** con calidad certificada para ver de lejos y cerca.

Nuestra clínica le ofrece seguridad en las operaciones con protocolo de la Certificación Internacional de Calidad **ISO 9001**.



(*) Cirugía incluye LIO Intraocular MONOFOCAL

SEDE CENTRAL

Horario de Atención

Lunes a Viernes de 9:00 a.m. a 8:00 p.m.

Sábados de 9:00 a.m. a 2:00 p.m.

SAN ISIDRO, Lima 27

Av. Guardia Civil 554 - San Isidro

715 - 0400

226 - 4452

admission@institutowong.com

SUCURSALES

Horario de Atención

Lunes a Sábado de 9:00 a.m. a 8:00 p.m.

LOS OLIVOS, Lima 39

Av. Carlos Izaguirre 739

711 - 9913 / 529 - 0727

olivos2@institutowong.com

SAN JUAN DE MIRAFLORES, Lima 29

Av. San Juan 1038

711 - 9972 / 276 - 3212

sanjuan@institutowong.com

PREMIOS Y DISTINCIONES



Premio Internacional
REINA SOFÍA DE ESPAÑA



Premio Internacional
CARL KUPFER



Medalla MADRE
TERESA DE CALCUTA



Premio EMPRESA
PERUANA DEL AÑO

www.institutowong.com